

**PROLY**

2024 Collection

You  
Unlimited

Casual &  
Sport



Natalia Răuță

[natalia.rauta@prettythings.ro](mailto:natalia.rauta@prettythings.ro)

Mobil: 0737 669 076







[24] Collection

# INDEX



10/  
LIMITED

---

24/  
ECO

---

50/  
CASUAL

T-SHIRTS & POLO SHIRTS / HOODIES & SWEATSHIRTS  
FLEECEES / COATS

---

190/  
KIDS

---

248/  
FOOTWEAR

---

256/  
SPORT

TECHNICAL T-SHIRTS & POLO SHIRTS / SPORT TROUSERS  
TRACKSUITS / WINTER SPORT / SPORT SET

---

372/  
ACCESSORIES

---

394/  
INDEX

---





Welcome  
to Roly 2024  
Catalogue.





SEASON // 24

WELCOME

ROYL COLLECTION



Attitude.  
Origin.  
Inspiration.

ROLY COLLECTION

NOVELTIES

SEASON // 24



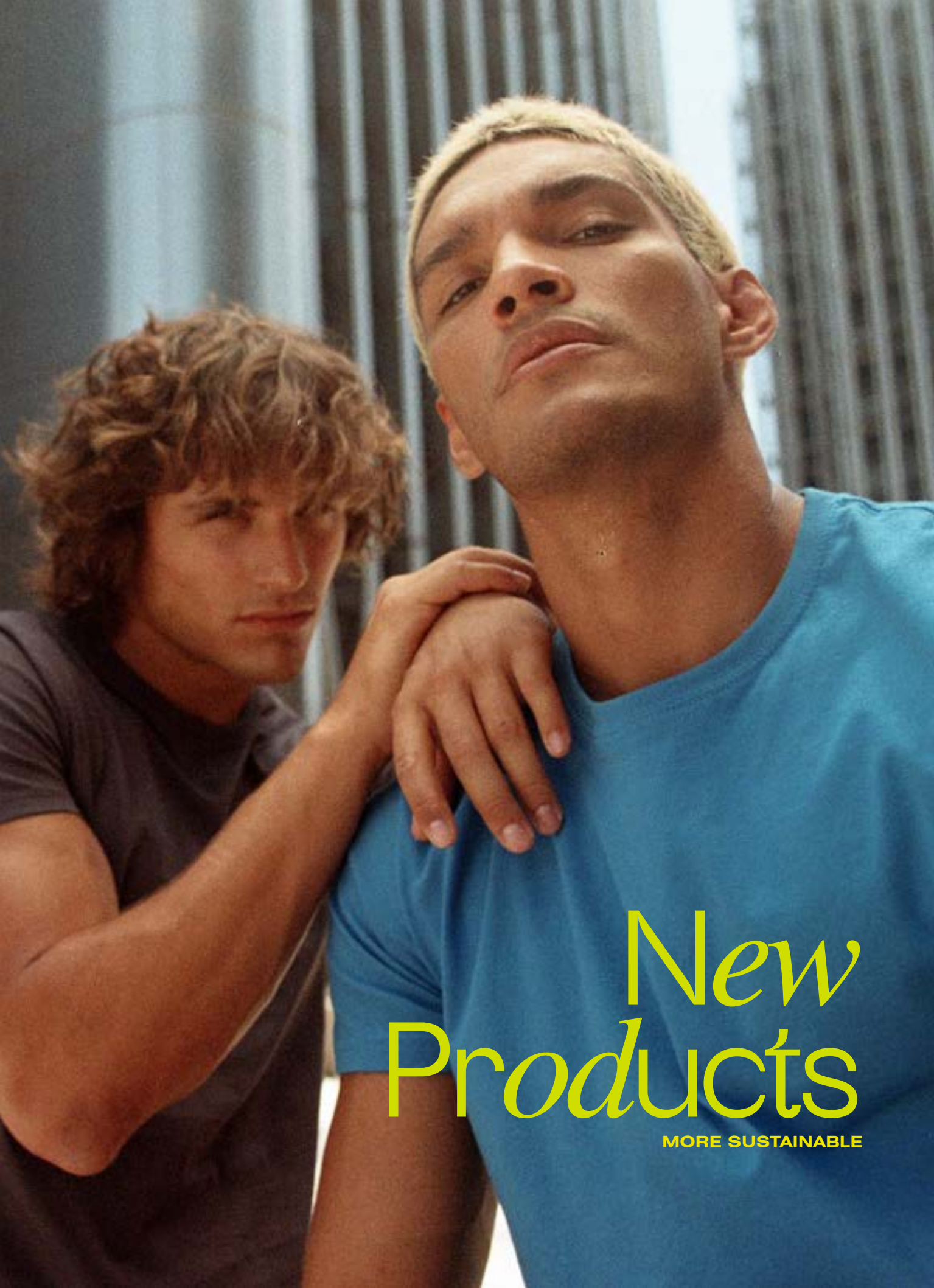

# New Products

MORE SUSTAINABLE



# New Colours

#168 PALE RED

#171 CALM BLUE

#169 BERRY RED

#172 CURRY YELLOW

#170 STORM BLUE

#275 LAUREL GREEN





ROLY COLLECTION

COLOURS

SEASON // 24



SEASON // 24

**LIMITED**

ROLY COLLECTION

# LIMITED COLLECTION

---

10 / 23

DUO

**6562 Veza** | S - 3XL

Tricou gros cu mânecă scurtă pentru bărbați din bumbac. Decolteu rotund larg 2x1 și manșete cu striajii. Cusături acoperite întărite la guler. Cusături laterale. Logo Roly asortat pe tivul lateral stâng. Cusătură lată pe tiv.

100% bumbac, 210g/m<sup>2</sup>.

1

50



Veza



DUO

**6563 Veza woman** | S - 3XL

Tricou gros cu mânecă scurtă pentru femei din bumbac. Decolteu rotund larg 2x1 și manșete cu striții. Cusături acoperite întărite la guler. Cusături laterale. Logo Roly asortat pe tivul lateral stâng. Cusătură lată pe tiv.

100% bumbac, 210g/m<sup>2</sup>.

1

50





## 6556 Joplin | S - 3XL

Tricou unisex cu mânecă scurtă și efect Tie Dye. Guler rotund în canalé 1x1 cu bandă pentru acoperirea cusăturilor pe interior. Finisajele și nuanța acestui articol de îmbracaminte pot varia în cadrul aceleiași culori. Tubular.

100% bumbac pieptănat, punct neted, 160 g/m<sup>2</sup>.





## 6612 Tyler | S - 3XL

Tricou polo cu mânecă scurtă din tricot simplu. 1x1 guler și manșete cu striații. Buzunar cu 1 nasture. Cusături acoperite întărite la guler. Fante laterale pe tiv. Detaliu contrastant de culoare în V la manșete și guler. Logo Roly asortat pe materialul interior.

100% bumbac, 210g/m<sup>2</sup>.



1



50

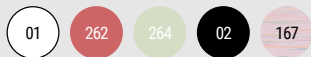



### 1180 Levi | XS - 3XL

**Pantalonii lungi cu manșetă în partea inferioară din același material.** Betelie elastică cu șnur de strângere exterior. Două buzunare laterale. Detalii de cusături în relief.

60% bumbac / 40% poliester, bumbac Terry, 280 g/m<sup>2</sup>.

1 20



### 1118 Kemi | XS - 3XL

**Hanorac unisex cu glugă.** Buzunar tip marsupiu. Șnur plat cu butoniere brodate. Manșete și talie din același material. Detaliu de cusătură în relief pe mâneci.

60% bumbac / 40% poliester, bumbac Terry, 280 g/m<sup>2</sup>.

1 20



# Kemi & Levi



Man: 160 | Size L  
Woman: 268 | Size S

COLOURS & ATTITUDE



### 1119 Manaslu | XS - 3XL

**Hanorac cu glugă unisex din material ușor.** Buzunare laterale. Manșete și talie la spate din țesătură principală.

50% modal / 43% poliester / 7% elastan, 260 g/m<sup>2</sup>.

1 20



### 1181 Iria | XS - 3XL

**Pantaloni lungi unisex cu manșete la tiv.** Talie elastică reglabilă cu șnururi exterioare. Două buzunare laterale. Buzunar spate cu închidere capsă

50% modal / 43% poliester / 7% elastan, 260 g/m<sup>2</sup>.

1 20



Limited Edition



Man: 55 | Size L  
Woman: 55 | Size S



### 1121 Zair | XS - 3XL

**Hanorac din țesătură ușoară.** Glugă plisată dintr-o singură bucată. Cusături pe partea frontală și pe manșete. Buzunare integrate cu cusături laterale. Ajustor PVC cu cordon elastic pe betelie. Logo Roly asortat pe tivul lateral stâng.

80% poliester, 17% vâscoză 3% elastan, 310g/m<sup>2</sup>.

1 20

55

231

02



### 1182 Baruc | XS - 3XL

**Pantalonii plisați dintr-o singură bucată, confecționați din țesătură ușoară.** Zonă talie din același material cu bandă elastică interioară. Buzunare integrate cu cusături laterale. Pliuri față-spate pe genunchi. Fermoare ascunse în manșetele de la gleznă. Logo Roly asortat pe buzunarul stâng.

80% poliester, 17% vâscoză 3% elastan, 310g/m<sup>2</sup>.

1 20

55

231

02



### 6666 Basel | S - XL

**Top sport cu susținere mare pentru femei.** Curele Racerback. Bandă elastică întărită sub bust. Țesătură și căptușeală duble. Cupe din spumă detașabile. Logo Roly cu vizibilitate ridicată în partea din spate.

83% poliester reciclat 17% elastan, 250g/m<sup>2</sup>.



1



50



### 0397 Buru | S - 2XL

**Colanți sport lungi până la gleznă cu talie înaltă.** Buzunar la spate în betelie cu bandă de vizibilitate ridicată. Căptușeală în zona inghinală. Cusătură overlock asortată în zona taliei. Logo Roly reflectante en lateral de cintura. Logo Roly cu vizibilitate ridicată în partea laterală a taliei.

88% poliester reciclat 12% elastan, 250g/m<sup>2</sup>.



1



50



# Base & Burn





Woman: 98 | Size S  
Woman: 121 | Size M

SPORTS T-SHIRT AND SWEATSHIRT



### 1122 Arlas | S - 2XL

**Honorac tehnic raglan cu mâneci lungi pentru femei.** Tricot cu căptușeală de pluș. Cusături acoperite întărite la guler. Semi fermoar reversibil cu detalii. Manșete cu gaură pentru degetul mare. Cusături overlock la mânecile raglan și la părțile laterale. Logo Roly cu vizibilitate ridicată pe partea laterală stânga.

94% poliester reciclat 6% elastan, 200g/m<sup>2</sup>.

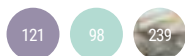

### 6667 Jada | S - 2XL

**Tricou tehnic multisport și mâneci raglan.** Decolteu în V. Țesătură din poliester cu atingere de bumbac. Croială cambrată. Tiv rotund. Cusături overlock asortate pe tiv și mâneci. Logo Roly cu vizibilitate ridicată pe tivul din partea stângă.

92% poliester reciclat 8% elastan, 160g/m<sup>2</sup>.



# Arlas & Jada





# ECO COLLECTION

---

24 / 49

Man: 15 | Size L  
Woman: 268 | Size S  
Kids: 195 pg

*Organic Cotton*

*BredaBreda*



### 6698 Breda | S - 3XL | 3/4 - 11/12

Tricou tubular cu mânecă scurtă din bumbac organic certificat OCS. 1x1 decolteu rotund cu striății. Cusături acoperite întărite la guler.

100% bumbac bio, 175g/m<sup>2</sup>.  
Culoare gri vigoare 58 : 85% bumbac organic și 15% viscoză

5 50

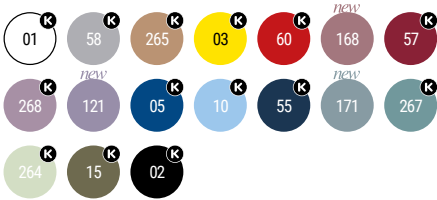

### 6699 Breda woman | S - 3XL

Tricou cambrat cu mânecă scurtă pentru femei din bumbac ecologic certificat OCS. 1x1 decolteu rotund cu striății. Cusături acoperite întărite la guler. Cusături laterale.

Culori rezistente: 100% bumbac bio, 175g/m<sup>2</sup>.  
58 gri mix: 85% bumbac bio 15% vâscoză

5 50

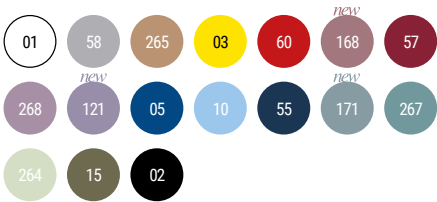





**6690 Golden** | S - 3XL | 3/4 - 11/12

**Tricou tubular cu mânecă scurtă din bumbac organic.** Guler rotund cu Rib 1x1. Cusături ornamentale la tiv și mâneci. Cusături laterale la mărimile pentru copii. Mărimi tubulare pentru adulți, cusături laterale la mărimile pentru copii.

100% bumbac organic piptănat, punct neted. Colorat: 160 g/m<sup>2</sup>. Alb: 170 g/m<sup>2</sup>.

Culoarea gri melanj 58: 85% bumbac organic / 15% vâscoză

5 100

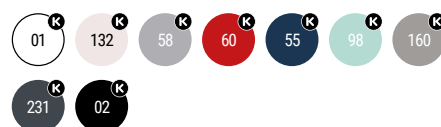

**6696 Golden woman** | S - 2XL

**Tricou tubular cambrat cu mânecă scurtă din bumbac organic.** Guler rotund cu Rib 1x1. Cusături ornamentale la tiv și mâneci. Cusături laterale.

100% bumbac organic piptănat, punct neted. Colorat: 160 g/m<sup>2</sup>. Alb: 170 g/m<sup>2</sup>.

Culoarea gri melanj 58: 85% bumbac organic / 15% vâscoză

5 100

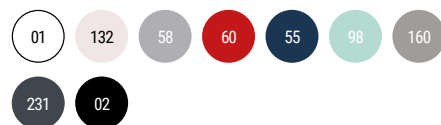

Man: 55 | Size L  
Woman: 160 | Size S  
Kids: 194 pg



*Organic Cotton*

GoldenGolden

Man: 56 | Size L  
Woman: 01 | Size S





DUO



## 6617 Prince | S - 3XL

Tricou polo cu mânecă scurtă din bumbac organic certificat OCS. Guler și manșete ale mânecilor în nervuri 1x1. Fanta cu doi nasturi. Acoperire întărită a cusăturilor la guler. Fante laterale la tiv. Buzunar opțional

Culori rezistente: 100% bumbac bio, 210g/m<sup>2</sup>.  
58 gri mix: 85% bumbac bio 15% vâscoză

5

50



DUO



## 6618 Prince woman | S - 3XL

Tricou polo pentru femei cu mânecă scurtă, cu mânecă scurtă, din bumbac organic certificat OCS. Guler și manșete ale mânecilor în nervuri 1x1. Fanta cu doi nasturi. Acoperire întărită a cusăturilor la guler. Fante laterale la tiv.

Culori rezistente: 100% bumbac bio, 210g/m<sup>2</sup>.  
58 gri mix: 85% bumbac bio 15% vâscoză

5

50





## 1071 Batian | XS - 3XL

**Hanorac unisex din bumbac organic pieptănat și poliester reciclat.** Guler, manșete și talie în punct canalé 2x1. Cusături suprapuse de ornament pe umăr, la subraț, la guler, manșete și în talie. Jumătate de lună la interior guler la spate. Pungă individuală din material reciclat.

60% bumbac organic pieptănat / 40% poliester reciclat, vătuit la interior, 300 g/m<sup>2</sup>.

Culoarea gri melanj: 60% bumbac organic pieptănat / 31% poliester reciclat / 9% vâscoză



# Batian

# Batian





ORGANIC COTTON  
& RECYCLED POLYESTER



UOSUJIA  
UOSUJIA  
UOSUJIA



Man: 02 | Size L  
Woman: 05 | Size S

## 1074 Vinson | XS - 3XL

**Hanorac cu glugă unisex din bumbac organic pieptănat și poliester reciclat.** Buzunar cangur. Glugă din material dublu în punct neted și șnur rotund reglabil, butoniere brodate. Guler, manșete și talie în canalé 2x1. Pungă individuală din material reciclat.

60% bumbac organic pieptănat/ 40% poliester reciclat, vătuit la interior, 300 g/m<sup>2</sup>

Culoarea gri vigore 58: 53% bumbac / 40% poliester reciclat / 7% vâscoză.





# SLAM SLAM



*new*

100% **RECYCLED** POLYESTER



Man: 170 | Size L  
Woman: 170 | Size S

ROLY COLLECTION

ECO

SEASON // 24

*new*



### 0304 Slam | S - 3XL

Tricou tehnic cu mânecă scurtă pentru bărbați. Material ușor din poliester reciclat. Guler cu detalii încrucișate și cusături acoperite. Placă spate și mâneci din material respirabil. Cusături înainte și înclinate pe lateral și umeri. Combinate din materiale respirabile și elastice.

Material principal: 100% poliester reciclat  
Material din plasă: 92% poliester reciclat / 8% elastan, 100 g/m<sup>2</sup>.

📄 1    📦 50

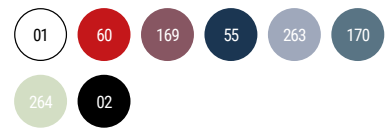

### 0305 Slam woman | S - 2XL

Tricou tehnic cu mânecă scurtă pentru femei. Material ușor din poliester reciclat. Guler cu detalii încrucișate și cusături acoperite. Placă spate și mâneci din material respirabil. Cusături înainte și înclinate pe lateral și umeri. Tiv rotunjit. Combinate din material respirabil și elastic.

Material principal: 100% poliester reciclat  
Material din plasă: 92% poliester reciclat / 8% elastan 100 g/m<sup>2</sup>

📄 1    📦 50





DUO



CONTROL DRY

**0427 Imola** | S - 3XL | 4 - 16

Tricou tehnic cu mânecă scurtă din țesătură de poliester reciclat CONTROL DRY. Gât rotund cu acoperire a cusăturilor asortată. Etichetă de identificare cu logo-ul ECO pe mânecă. Împachetat în sac din material reciclat.

50% poliester reciclat / 50% poliester, Waffle Interlock.  
135g/m<sup>2</sup>

5

50



DUO



CONTROL DRY

**0428 Imola woman** | S - 2XL

Tricou tehnic cu mânecă raglan confecționat din poliester reciclat CONTROL DRY. Guler rotund cu bandă întărită pentru acoperirea cusăturilor, de aceeași culoare. Etichetă de identificare logo ECO pe mânecă. Ambalate în pungi din material reciclat.

50% poliester reciclat / 50% poliester, Waffle Interlock.  
135g/m<sup>2</sup>

5

50

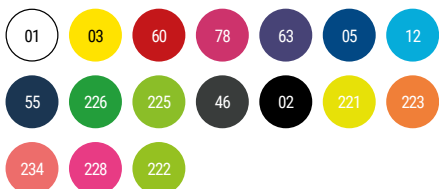

# IMOLA

50% RECYCLED POLYESTER







# SOCHI

100% RECYCLED POLYESTER

Man: 185 | Size L



CONTROL DRY



## 0426 Sochi | S - 2XL

**Tricou tehnic cu mânecă raglan cu panouri imprimate.**  
Poliester reciclat CONTROL DRY. Cusături în zig-zag fluor (exceptând culoarea albă). Partea din spate mai lungă decât cea din față. Etichetă de identificare a logo-ului ECO pe mânecă. Pungă individuală din material reciclat.

50% poliester reciclat / 50% poliester, waffle interlock.  
130g/m<sup>2</sup>



1



50

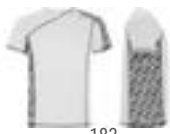

183



182



185



184



186

ROLY COLLECTION

ECO

SEASON // 24







**0402 Tamil** | S - 3XL | 4 - 16

**Tricou polo tehnic cu mânecă scurtă, din poliester antibacterian reciclat.** 1x1 guler cu striaiții și detalii la manșete. Cusături acoperite întărite la guler. Buzunar cu 2 nasturi de prindere și nasture inferior ascuns. Detaliile și zona umerilor contrastante. Fante laterale pe tiv.

50% poliester reciclat 50% poliester antibacterian.  
Culoare: 140 g/m<sup>2</sup>. Alb: 150 g/m<sup>2</sup>.



**0409 Tamil woman** | S - 2XL

**Tricou polo tehnic cambrat cu mânecă scurtă, din poliester antibacterian reciclat, pentru femei.** 1x1 guler cu striaiții și detalii la manșete. Cusături acoperite întărite la guler. Buzunar cu 2 nasturi de prindere și nasture inferior ascuns. Detaliile și zona umerilor contrastante. Fante laterale pe tiv.

50% poliester reciclat 50% poliester antibacterian.  
Culoare: 140 g/m<sup>2</sup>. Alb: 150 g/m<sup>2</sup>.



**TAMIL**

50% **RECYCLED** POLYESTER



Man: 0501 | Size L  
Woman: 0201 | Size S  
Kids: 225 pg

 **antibacterial**  
ISO 22196









90% RECYCLED POLYESTER

# PADEL AND TENNIS



*new*



*new*

DUO



### 0307 Serena | S - 2XL

**Fustă tehnică ușoară și elastică pentru femei, din poliester reciclat.** Talie elastică ajustabilă și bandă elastică în partea din spate. Plasă scurtă în interior cu buzunar pe piciorul stâng. Cusătură cu tiv sigilat termic. Combinată cu un material micro-perforat pentru o mai bună respirabilitate.

Fustă: 90% poliester reciclat/ 10% elastan, 100 g/m<sup>2</sup>.  
Plasă: 84% poliester reciclat/ 16% elastan, 175 g/m<sup>2</sup>.



55

02

DUO



### 0306 Murray | S - 2XL

**Pantaloni scurți tehnici pentru bărbați, ușori și elastici, fabricați din poliester reciclat.** Talie elastică ajustabilă și bandă elastică în partea din spate. Buzunare laterale mari. Cusături cu căptușeală sigilată termic. Combinat cu material micro-perforat în platcă și buzunare pentru o mai bună respirabilitate.

90% poliester reciclat / 10% elastan, 100 g/m<sup>2</sup>.



55

02

Man: 55 | Size L  
Woman: 55 | Size S

# GALES

# M

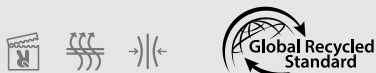

## 6700 Gales | S - 2XL

**Colanți scurți de compresie din poliester reciclat.** Talie înaltă cu silicon pentru o potrivire mai bună pe corp. Finisaje tăiate cu laser pe talie. Cusături anti-fricțiune pe toată îmbrăcămintea. Realizate din piese pentru o potrivire perfectă pe corp.

75% poliester reciclat / 25% interlock din elastan, 255 g/m<sup>2</sup>.

1 50

169 170 275 02



## 6701 Norton | S - 2XL

**Colanți de compresie până la gleznă, fabricați din poliester reciclat.** Talie înaltă cu silicon pentru o potrivire mai bună pe corp. Finisaje tăiate cu laser pe talie și glezne. Cusături anti-fricțiune pe toată îmbrăcămintea. Realizate din piese pentru o potrivire perfectă pe corp.

75% poliester reciclat / 25% interlock din elastan, 255 g/m<sup>2</sup>.

1 50

169 170 275 02





# MORTON

Woman: 275 | Size S  
Woman: 169 | Size S



*new*

SEASON // 24

**CASUAL**

ROLY COLLECTION

# CASUAL COLLECTION

---

50 / 146





---

Roly Collection

---





---

**T-SHIRTS**

---

# T-Shirts

QUICK FINDER



## 6424 Atomic 150

XS - 5XL  
150 g/m<sup>2</sup>  
11 Colours  
Pg. 57



## 6554 Beagle

XS - 4XL  
155 g/m<sup>2</sup>  
28 Colours  
Pg. 59



## 6627 Jamaica

S - 3XL  
155 g/m<sup>2</sup>  
20 Colours  
Pg. 59



## 6681 Stafford

S - 5XL  
190 g/m<sup>2</sup>  
34 Colours  
Pg. 60



## 6683 Capri

S - 3XL  
170 g/m<sup>2</sup>  
33 Colours  
Pg. 60



## 6550 Braco

S - 5XL  
180 g/m<sup>2</sup>  
17 Colours  
Pg. 62



## 6502 Dogo Premium

S - 5XL  
165 g/m<sup>2</sup>  
31 Colours  
Pg. 62



## 6690 Golden

S - 3XL  
170 g/m<sup>2</sup>  
9 Colours  
Pg. 64



## 6696 Golden Woman

S - 2XL  
170 g/m<sup>2</sup>  
9 Colours  
Pg. 64



## 6698 Breda

S - 3XL  
175 g/m<sup>2</sup>  
17 Colours  
Pg. 67



## 6699 Breda Woman

S - 3XL  
175 g/m<sup>2</sup>  
17 Colours  
Pg. 67



## 6660 Fox

S - 3XL  
150 g/m<sup>2</sup>  
6 Colours  
Pg. 68



## 6661 Fox Woman

S - 2XL  
150 g/m<sup>2</sup>  
6 Colours  
Pg. 68



## 6689 Husky

S - 2XL  
160 g/m<sup>2</sup>  
4 Colours  
Pg. 71



## 6691 Husky Woman

S - 2XL  
160 g/m<sup>2</sup>  
4 Colours  
Pg. 71



## 0396 Terrier

S - 2XL  
150 g/m<sup>2</sup>  
7 Colours  
Pg. 72



## 6523 Teckel

S - 3XL  
160 g/m<sup>2</sup>  
5 Colours  
Pg. 73



## 6647 Guadalupe

S - 2XL  
155 g/m<sup>2</sup>  
7 Colours  
Pg. 74



**6597 Bali**S - 2XL  
200 g/m<sup>2</sup>  
2 Colours

Pg. 74

**6687 Dominica**S - 2XL  
170 g/m<sup>2</sup>  
4 Colours

Pg. 75

**6643 Cies**S - 3XL  
165 g/m<sup>2</sup>  
8 Colours

Pg. 75

**6646 Victoria**S - 3XL  
155 g/m<sup>2</sup>  
12 Colours

Pg. 76

**6532 Belice**S - 3XL  
200 g/m<sup>2</sup>  
10 Colours

Pg. 76

**6503 Samoyedo**S - 3XL  
155 g/m<sup>2</sup>  
7 Colours

Pg. 77

**6534 Akita**S - 2XL  
155 g/m<sup>2</sup>  
3 Colours

Pg. 78

**7129 Sublima**S - 3XL  
150 g/m<sup>2</sup>  
1 Colours

Pg. 79

**6692 Hawaii**S - 2XL  
150 g/m<sup>2</sup>  
1 Colours

Pg. 79

**6517 Carolina**S - 2XL  
220 g/m<sup>2</sup>  
9 Colours

Pg. 80

**6535 Brenda**S - 2XL  
160 g/m<sup>2</sup>  
11 Colours

Pg. 80

**6536 Nara**S - 3XL  
150 g/m<sup>2</sup>  
9 Colours

Pg. 83

**6545 Texas**S - 3XL  
155 g/m<sup>2</sup>  
7 Colours

Pg. 83

**1217 Extreme**S - 4XL  
160 g/m<sup>2</sup>  
12 Colours

Pg. 85

**1218 Extreme Woman**S - 3XL  
160 g/m<sup>2</sup>  
14 Colours

Pg. 85

**1204 Pointer**XS - 4XL  
165 g/m<sup>2</sup>  
7 Colours

Pg. 86

**1219 Shiba**S - 3XL  
165 g/m<sup>2</sup>  
1 Colours

Pg. 87

CASUAL

Atomic  
Atomic

**NEW  
SIZE**

## 6424 Atomic 150 | XS - 5XL

**Tricou tubular cu mânecă scurtă.** Guler rotund în canalé 1x1 cu bandă întărită pentru acoperirea cusăturilor la interior.

100% bumbac, punct neted, 150 g/m<sup>2</sup>.

Culoarea gri melanj 58: 85% bumbac / 15% vâscoză.

Mărimea **XS** color: 01, 58, 60, 05, 55, 02.

Mărimea **4XL** color: 01, 58, 55, 02.

Mărimea **5XL** color: 01, 02.

10

100





# Beagle *and* Jamaica

Man: 152 | Size L  
Woman: 86 | Size S  
Kids: 196 pg

*Basic T-Shirts*





## 6554 Beagle | XS - 4XL | 1/2 - 11/12

**Tricou cu mânecă scurtă.** Guler rotund cu elastan cu bandă întărită pentru acoperirea cusăturii de la umăr la umăr. Tubular pentru adulți și cu cusături laterale pentru copii.

100% bumbac, punct neted, 155 g/m<sup>2</sup>.  
Culoarea gri melanj 58: 85% bumbac / 15% vâscoză.

Mărimea 4XL color: 01, 276, 277, 55, 02.

5 100



## 6627 Jamaica | S - 3XL | 1/2 - 11/12

**Tricou cambrat cu mânecă scurtă.** Guler la baza gâtului dublu canelat 1x1. Bandă întărită pentru acoperirea cusăturii la guler și umeri. Cusături laterale.

100% bumbac, punct neted, 155 g/m<sup>2</sup>.  
Culoarea gri melanj 58: 85% bumbac / 15% vâscoză.

5 100

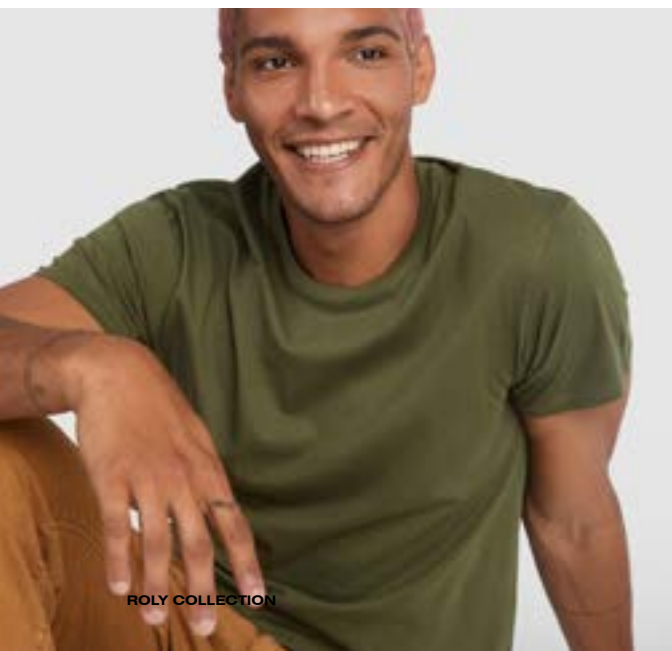

ROLY COLLECTION

CASUAL

SEASON // 24





**6681 Stafford** | S - 5XL | 3/4 - 11/12

**Tricou tubular cu mânecă scurtă.** Guler rotund cu elastan. Cusături laterale la mărimile de copii.

100% bumbac cardat și tratament enzimatic, punct neted, 190 g/m<sup>2</sup>. Culoarea gri melanj: 85% bumbac / 15% vâscoză.

Mărimile 4XL color: 01, 58, 60, 05, 55, 02.

Mărimile 5XL color: 01, 02.

5 50



**6683 Capri** | S - 3XL

**Tricou cu mânecă scurtă de damă cambrat.** Guler rotund în canalé 1x1. Bandă întărită pentru acoperirea cusăturilor la guler. Cusături laterale.

100% bumbac, punct neted, 170 g/m<sup>2</sup>.

Culoare gri melanj 58: 85% bumbac / 15% viscoză.

5 50

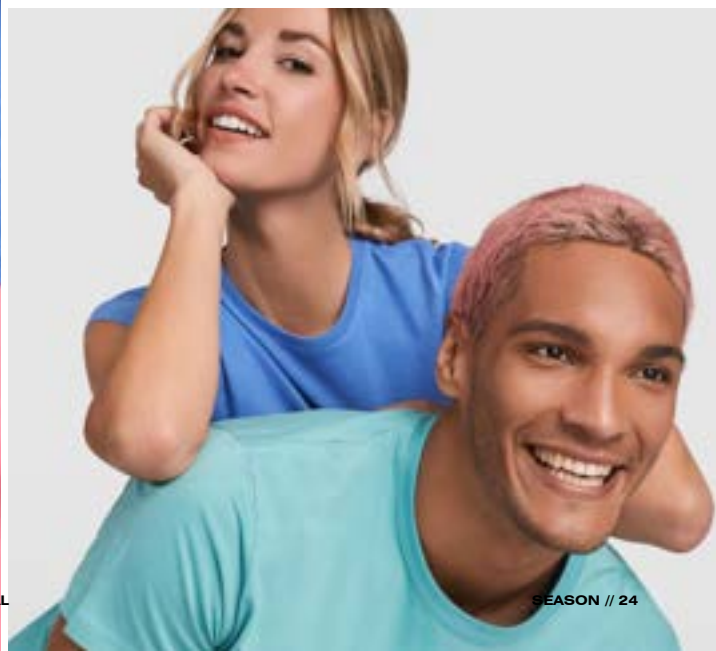



Man: 126 | Size L  
Woman: 261 | Size S  
Kids: 198 pg

# Capri*and*Stafford

BASIC T-SHIRTS

# Braco & Dogo



## 6550 Braco | S - 5XL | 3/4 - 11/12

**Tricou cu mânecă scurtă.** Guler rotund în 4 straturi în canalé 1x1 cu bandă întărită pentru acoperirea cusăturilor de la umăr la umăr. Cusături laterale.

100% bumbac pieptănat, punct neted, 180 g/m<sup>2</sup>.  
Culoarea gri melanj 58: 85% bumbac / 15% vâscoză.

Mărimea 4XL color: 01, 02.  
Mărimea 5XL color: 01, 02.

5 50

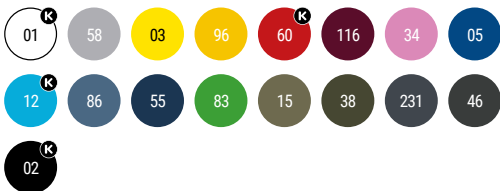

## 6502 Dogo premium | S - 5XL | 3/4 - 11/12

**Tricou cu mânecă scurtă.** Guler rotund cu 4 straturi în canalé 1x1 cu bandă întărită pentru acoperirea cusăturilor de la umăr la umăr. Cusături laterale.

100% bumbac, punct neted, 165 g/m<sup>2</sup>.  
Culoarea gri melanj 58: 85% bumbac / 15% vâscoză.

Mărimea 4XL color: 01, 58, 60, 05, 55, 56, 02.  
Mărimea 5XL color: 01, 55, 02.

5 100







Man: 05 | Size L  
Man 65 | Size L  
Kids: 197 pg





### 6690 Golden | S - 3XL | 3/4 - 11/12

**Tricou tubular cu mânecă scurtă din bumbac organic.** Guler rotund cu Rib 1x1. Cusături ornamentale la tiv și mâneci. Cusături laterale la mărimile pentru copii. Mărimi tubulare pentru adulți, cusături laterale la mărimile pentru copii.

100% bumbac organic piptănat, punct neted. Colorat: 160 g/m<sup>2</sup>. Alb: 170 g/m<sup>2</sup>.  
Culoarea gri melanj 58: 85% bumbac organic / 15% vâscoză

5 100

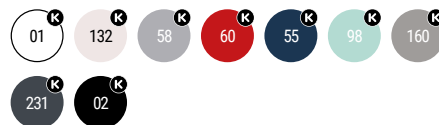

### 6696 Golden woman | S - 2XL

**Tricou tubular cambat cu mânecă scurtă din bumbac organic.** Guler rotund cu Rib 1x1. Cusături ornamentale la tiv și mâneci. Cusături laterale.

100% bumbac organic piptănat, punct neted. Colorat: 160 g/m<sup>2</sup>. Alb: 170 g/m<sup>2</sup>.  
Culoarea gri melanj 58: 85% bumbac organic / 15% vâscoză

5 100

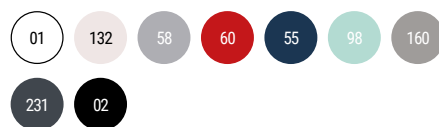



# Golden

ORGANIC COTTON

Man: 55 | Size L  
Woman: 160 | Size S  
Kids: 194 pg

Man: 15 | Size L  
Woman: 268 | Size S  
Kids: 195 pg

# Breeda Breeda





## 6698 Breda | S - 3XL | 3/4 - 11/12

Tricou tubular cu mânecă scurtă din bumbac organic certificat OCS. 1x1 decolteu rotund cu striații. Cusături acoperite întărite la guler.

100% bumbac bio, 175g/m<sup>2</sup>.  
Culoare gri vigoare 58 : 85% bumbac organic și 15% viscoză

5 50

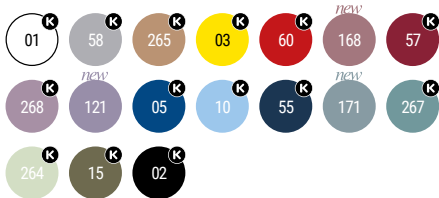

## 6699 Breda woman | S - 3XL

Tricou cambrat cu mânecă scurtă pentru femei din bumbac ecologic certificat OCS. 1x1 decolteu rotund cu striații. Cusături acoperite întărite la guler. Cusături laterale.

Culori rezistente: 100% bumbac bio, 175g/m<sup>2</sup>.  
58 gri mix: 85% bumbac bio 15% vâscoză

5 50

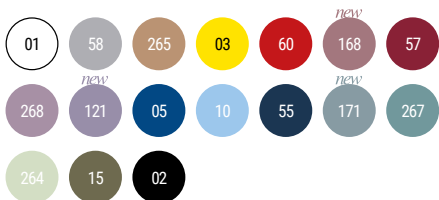



DUO



### 6660 Fox | S - 3XL

Tricou tubular cu mânecă scurtă, cu finisaj viguros. Gât rotund în tricou cu nervuri 1x1 cu cusături interioare.

65% poliester / 35% bumbac, punct neted, 150 g/m<sup>2</sup>.

5

100



DUO



### 6661 Fox woman | S - 2XL

Tricou cu mânecă scurtă cambrat, în culori melanj. Guler rotund în punct canalé 1x1 cu bandă întărită pentru acoperirea cusăturilor la interior. Cusături laterale.

65% poliester / 35% bumbac, punct neted, 150 g/m<sup>2</sup>.

5

100



Man: 257 | Size L  
Woman: 39 | Size S

ROLY COLLECTION

CASUAL

SEASON // 24

VIGORE FINISH

# FOX



*Jeans Effect*

FELIZ

# HUSKY



Man: 57 | Size L  
Woman: 38 | Size S



DUO

**6689 Husky** | S - 2XL

Tricou cu mânecă scurtă cu efect de jeans. Guler rotund în canalé 1x1, cu bandă pentru acoperirea cusăturilor la interior de la umăr la umăr. Cusături duble laterale și la subraț. Manșeta cu tiv întors.

\*Finisajul și nuanța acestui articol de îmbrăcăminte pot varia, chiar și în interiorul aceleași comenzi.

100% bumbac, punct neted, 160 g/m<sup>2</sup>.



1



50



57



86



38



02

DUO

**6691 Husky woman** | S - 2XL

Tricou cu mânecă scurtă cu efect de jeans. Guler rotund în canalé 1x1, cu bandă pentru acoperirea cusăturilor la interior de la umăr la umăr. Cusături duble laterale și la subraț. Manșeta cu tiv întors. Finisajul și nuanța acestui articol de îmbrăcăminte pot varia, chiar și în interiorul aceleași comenzi.

100% bumbac, punct neted, 160 g/m<sup>2</sup>.



1



50



57



86



38



02





## 0396 Terrier | S - 2XL

**Tricou cu mânecă scurtă în culori melanj.** Guler rotund din același material. Bandă ce acoperă cusăturile la interior de la umăr la umăr, în contrast de culoare. Cusături la interior anti-frecare și surfilare la exterior. Șlițuri laterale. Partea din spate ușor mai lungă decât cea din față. Cusături laterale.

100% bumbac, 150 g/m<sup>2</sup>.



1



50



01



30



60



05



55



041



231

# Terrier





## 6523 Teckel | S - 3XL

**Tricou cu mânecă scurtă și guler rotund în 4 straturi.** Bandă întărită pentru acoperirea cusăturii la guler și umeri. Cusături laterale și buzunar în față.

100% bumbac, punct neted, 160 g/m<sup>2</sup>.

Culoarea gri melanj 58: 85% bumbac / 15% vâscoză.

📦 5

📦 100





### 6647 Guadalupe | S - 2XL

Tricou cambrat cu mânecă scurtă. Decolteu pronunțat și rotund cu garnitură lată și răsucită. Cusături laterale.

100% bumbac, punct neted, 155 g/m<sup>2</sup>.



### 6597 Bali | S - 2XL

Tricou cu mânecă scurtă cu guler fin cu garnitură. Material foarte confortabil care se spală și se usucă ușor. Croială cambrată și cusături laterale.

95% bumbac / 5% elastan, punct neted, 200 g/m<sup>2</sup>.





### 6687 Dominica | S - 2XL

Tricou cu mânecă scurtă tip Crop top. Guler rotund cu bordură lată în canalé 1x1 cu bandă întărită pentru acoperirea cusăturilor la interior. Cusături laterale.

100% bumbac, punct neted, 170 g/m<sup>2</sup>.  
Culoarea roz lady fluor 125: 65% poliester / 35% bumbac

📦 5

📦 100



### 6643 Cies | S - 3XL

Tricou cu mânecă scurtă largă și decolteu. Guler cu bandă pentru acoperirea cusăturilor la interior. Manșetă cu tiv întors prinsă în patru puncte. Cusături laterale.

100% bumbac, punct neted, 165 g/m<sup>2</sup>.

📦 1

📦 50





# Victoria and Belice



## 6646 Victoria | S - 3XL

Tricou cambrat cu mânecă scurtă. Guler cu anchior pronunțat în canalé 1x1 cu bandă întărită pentru acoperirea cusăturilor. Cusături laterale.

100% bumbac, punct neted, 155 g/m<sup>2</sup>.

5 100

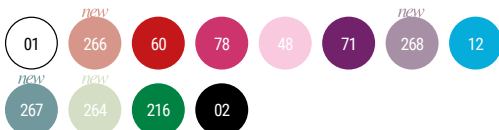

## 6532 Belice | S - 3XL

Tricou cambrat cu mânecă scurtă. Guler tunică. Mânecă cu garnitură lată. Cusături laterale.

94% bumbac pieptănat / 6% elastan, punct neted, 200 g/m<sup>2</sup>.

5 50

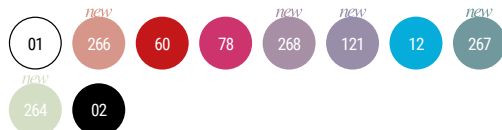

DUO



## 6503 Samoyedo | S - 3XL

**Tricou cu mânecă scurtă tubular.** Guler cu anchor în 2 straturi în canalé 1x1 cu bandă întărită pentru acoperirea cusăturilor de la umăr la umăr.

100% bumbac, punct neted, 155 g/m<sup>2</sup>.

Culoarea gri melanj 58: 85% bumbac / 15% vâscoză.

5

100



# Samoyedo





**6534 Akita** | S - 2XL | 1/2 - 11/12

Tricou cu mânecă scurtă. Guler rotund cu bordură. Cusături laterale.

100% poliester, tact bumbac, 155 g/m<sup>2</sup>.

5 50



# Sublimation

# Sublimation





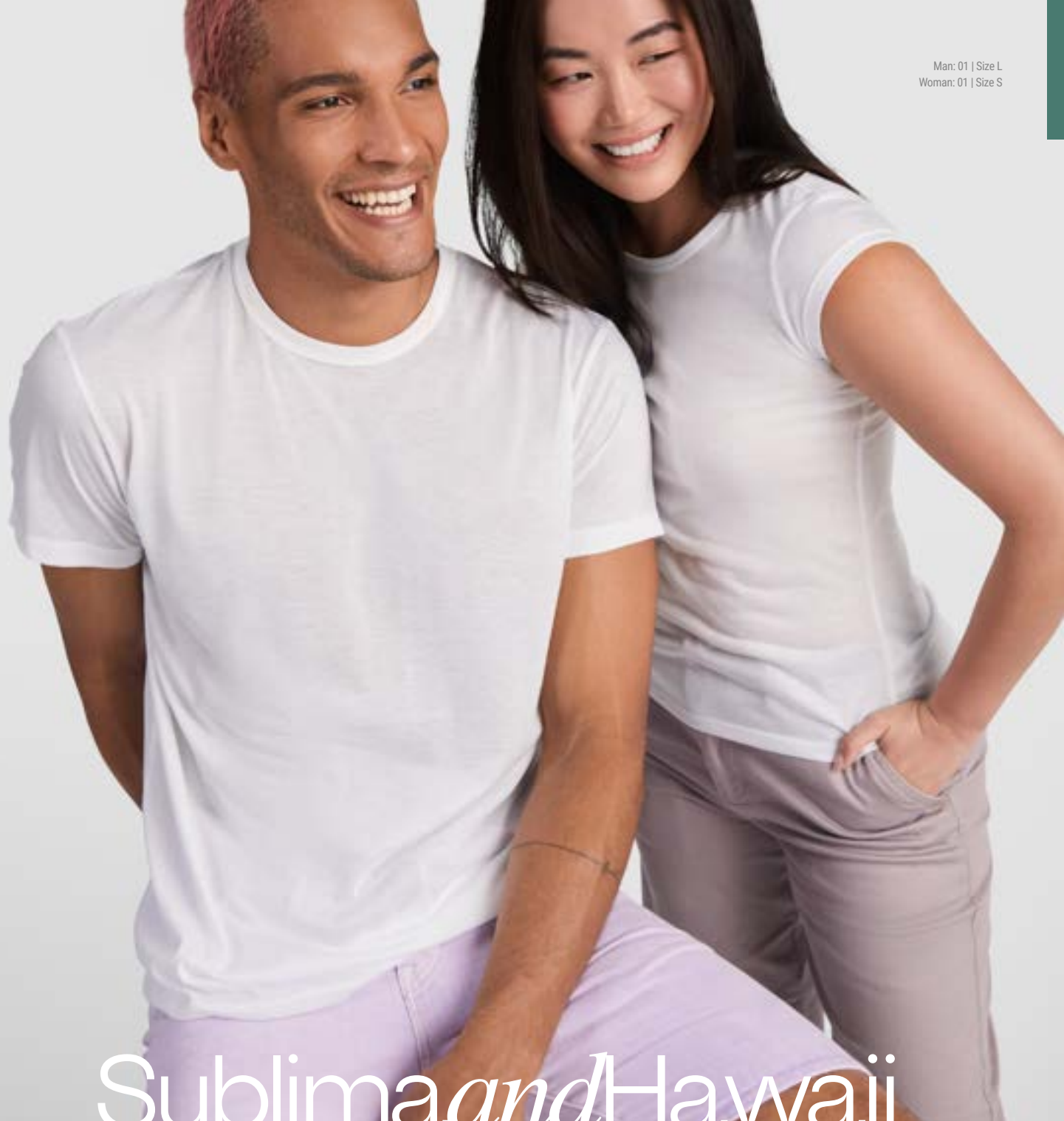

# Sublima *and* Hawaii



**7129 Sublima** | S - 3XL | 3/4 - 11/12

Tricou cu mânecă scurtă. Guler rotund cu garnitură. Cusături laterale.

100% poliester, tact bumbac, 150 g/m<sup>2</sup>.



**6692 Hawaii** | S - 2XL

Tricou cu mânecă scurtă pentru femei. Gât rotund cu nervuri. Cusături laterale.

100% poliester, tact bumbac, 150 g/m<sup>2</sup>.





### 6517 Carolina | S - 2XL

**Maiou cambrat.** Răscroiala mânecii și decolteu cu garnitură lată și răsucită. Spate tip înotător. Cusături laterale.

100% bumbac, canalé 1x1, 220 g/m<sup>2</sup>.  
Culoarea gri vigore 58: 85% bumbac / 15% vâscoză.

5 100

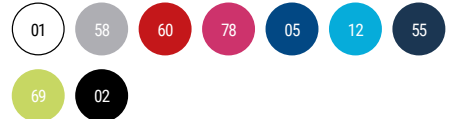

### 6535 Brenda | S - 2XL | 3/4 - 11/12

**Maiou cambrat.** Răscroiala mânecii și decolteu cu garnitură lată și răsucită. Spate tip înotător. Cusături laterale.

100% bumbac, punct neted, 160 g/m<sup>2</sup>.  
Culoarea gri melanj 58: 85% bumbac / 15% vâscoză.

5 100

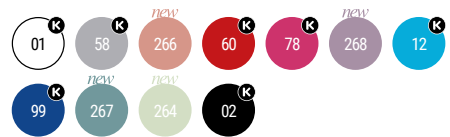

Woman: 12 | Size S  
Woman: 99 | Size S

# Carolina *and* Brenda

BASIC T-SHIRTS



Man: 58 | Size L  
Woman: 267 | Size S



# Nara *and* Texas

BASIC T-SHIRTS



### 6536 Nara | S - 3XL

Tricou larg pentru femei cu bretele largi. 1x1 decolteu și mâneci cu striații. Tiv rotund. Cusături laterale.

100% bumbac, 150 g/m<sup>2</sup>.

Vigore gri 58: 85% bumbac și 15% viscoză.

50

100

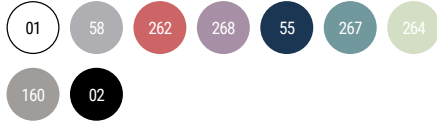

DUO



### 6545 Texas | S - 3XL | 1/2 - 11/12

Maiou semi cambrat. Guler și răscoiala mânecii cu garnitură. Cusături laterale în zig-zag cu 4 fire.

100% bumbac, punct neted, 155 g/m<sup>2</sup>.

Culoarea gri vigore 58: 85% bumbac / 15% vâscoză.

5

100







Man: 60 | Size L  
Woman: 07 | Size S  
Kids: 201 pg



Winter T-Shirts

# Extreme



NEW  
SIZE



## 1217 Extreme | S - 4XL | 3/4 - 11/12

Tricou tubular cu mânecă lungă. Gât rotund cu patru straturi în nervuri 1x1 cu cusături de la umăr la umăr. Tabular în mărimile pentru adulți, cusături laterale în mărimile pentru copii.

100% bumbac, punct neted, 160 g/m<sup>2</sup>.  
Culoarea gri melanj 58: 85% bumbac / 15% vâscoză.

Mărimile 4XL color: 01, 58, 55, 02.

1

50



## 1218 Extreme woman | S - 3XL

Tricou cu mânecă lungă. Decolteu cu nervuri. Cusături laterale.

100% bumbac, punct neted, 160 g/m<sup>2</sup>.  
Culoarea gri melanj 58: 85% bumbac / 15% vâscoză.

1

50





## 1204 Pointer | XS - 4XL

Tricou cu mânecă lungă, fără cusături laterale. Guler în 4 straturi la baza gâtului și manșete în canalé 1x1. Bandă întărită pentru acoperirea cusăturii la guler și umeri.

100% bumbac, punct neted, 165 g/m<sup>2</sup>.

Culoarea gri vigore 58: 85% bumbac / 15% vâscoză.

Mărimea 4XL color: 55.

1 50



# Pointer

WINTER T-SHIRTS





## 1219 Shiba | S - 3XL

**Tricou cu mânecă lungă.** Manșete în canalé 1x1. Bandă întărită pentru acoperirea cusăturilor de la umăr la umăr. Buzunar la piept în partea stângă. Cusături laterale.

100% bumbac, 165 g/m<sup>2</sup>



1



50

55

# Shiba

WINTER T-SHIRTS





Roly Collection





---

**POLO SHIRTS**

---

**6632 Austral**

S - 3XL  
180 g/m<sup>2</sup>  
8 Colours

Pg. 93

**6617 Prince**

S - 3XL  
210 g/m<sup>2</sup>  
7 Colours

Pg. 95

**6618 Prince Woman**

S - 3XL  
210 g/m<sup>2</sup>  
7 Colours

Pg. 95

**6638 Star**

S - 4XL  
200 g/m<sup>2</sup>  
35 Colours

Pg. 96

**6634 Star Woman**

S - 3XL  
200 g/m<sup>2</sup>  
35 Colours

Pg. 96

**6609 Pegaso Premium**

S - 5XL  
190 g/m<sup>2</sup>  
14 Colours

Pg. 98

**6644 Pegaso Premium Woman**

S - 3XL  
190 g/m<sup>2</sup>  
6 Colours

Pg. 98

**6641 Imperium**

S - 3XL  
220 g/m<sup>2</sup>  
9 Colours

Pg. 100

**6607 Centauro Premium**

S - 3XL  
190 g/m<sup>2</sup>  
7 Colours

Pg. 101

**0395 Bowie**

S - 2XL  
200 g/m<sup>2</sup>  
4 Colours

Pg. 102

**6640 Nation**

S - 2XL  
190 g/m<sup>2</sup>  
3 Colours

Pg. 103

**6629 Montreal**

S - 2XL  
230 g/m<sup>2</sup>  
6 Colours

Pg. 103

**5009 Carpe**

S - 3XL  
220 g/m<sup>2</sup>  
7 Colours

Pg. 104

**6635 Estrella L/S**

S - 3XL  
220 g/m<sup>2</sup>  
13 Colours

Pg. 107

**6636 Estrella Woman L/S**

S - 3XL  
220 g/m<sup>2</sup>  
11 Colours

Pg. 107



# Polo Shirts

QUICK FINDER





## 6632 Austral | S - 3XL

Tricou polo cu mânecă scurtă cu guler în canalé 1x1.  
Fantă cu 3 nasturi. Bandă întărită pentru acoperirea  
cusăturii la guler.

100% bumbac, punct pique , 180 g/m<sup>2</sup>.

5

50

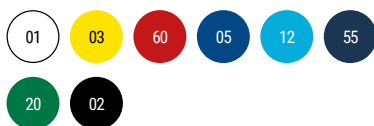

# Austral

# Austral





Man: 56 | Size L  
Woman: 01 | Size S

# prince

ORGANIC COTTON



DUO



### 6617 Prince | S - 3XL

Tricou polo cu mânecă scurtă din bumbac organic certificat OCS. Guler și manșete ale mânecilor în nervuri 1x1. Fanta cu doi nasturi. Acoperire întărită a cusăturilor la guler. Fante laterale la tiv. Buzunar opțional

Culori rezistente: 100% bumbac bio, 210g/m<sup>2</sup>.  
58 gri mix: 85% bumbac bio 15% vâscoză

5

50

01

58

60

05

55

56

02



DUO



### 6618 Prince woman | S - 3XL

Tricou polo pentru femei cu mânecă scurtă, cu mânecă scurtă, din bumbac organic certificat OCS. Guler și manșete ale mânecilor în nervuri 1x1. Fanta cu doi nasturi. Acoperire întărită a cusăturilor la guler. Fante laterale la tiv.

Culori rezistente: 100% bumbac bio, 210g/m<sup>2</sup>.  
58 gri mix: 85% bumbac bio 15% vâscoză

5

50

01

58

60

05

55

56

02





**6638 Star** | S - 4XL | 1/2 - 11/12

**Tricou polo cu mânecă scurtă.** Guler și manșete în canalé 1x1. Fantă cu 3 nasturi. Bandă întărită pentru acoperirea cusăturii la guler. Șlițuri laterale. Buzunar opțional.

100% bumbac, punct pique, 200 g/m<sup>2</sup>.  
Culoarea gri melanj 58: 85% bumbac / 15% vâscoză.

Mărimea **4XL** color: 01, 58, 55, 02.

5 50

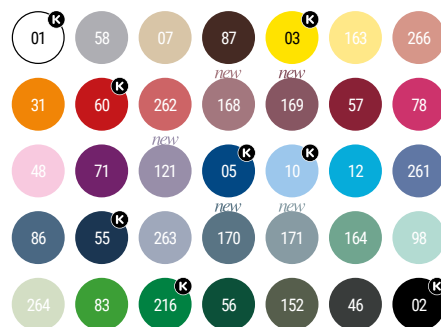

**6634 Star woman** | S - 3XL

**Tricou polo cu mânecă scurtă.** Guler și manșete în canalé 1x1. Fantă cu 3 nasturi. Bandă întărită pentru acoperirea cusăturii la guler. Șlițuri laterale.

100% bumbac, punct pique, 200 g/m<sup>2</sup>.  
Culoarea gri melanj 58: 85% bumbac / 15% vâscoză.

5 50

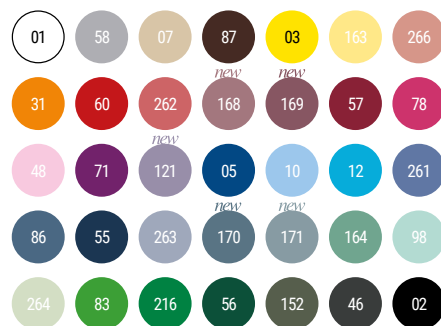



Man: 262 | Size L  
Woman: 263 | Size S  
Kids: 202 pg



*Star*

**BASIC POLO SHIRTS**



DUO 

### 6609 Pegaso premium | S - 5XL | 1/2 - 11/12

**Tricou polo cu mânecă scurtă.** Guler și manșete la mâneci din nervură 1x1, cu detalii în relief. Fermoar cu trei nasturi. Acoperire întărită a cusăturilor la guler. Deschideri laterale și buzunar opțional. Lavabil la 60 de grade.

60% bumbac / 40% poliester, punct pique. Colorat: 190g/m<sup>2</sup>. Alb: 220g/m<sup>2</sup>

Mărimea 5XL color: 01, 60, 57, 05, 55, 56, 02.

Mărimea 1/2 color: 01.

 5  50

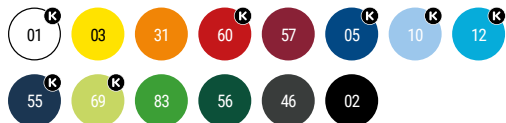

DUO 

### 6644 Pegaso woman premium | S - 3XL

**Tricou polo cu mâneci scurte.** Gulerul și manșetele mâneșilor sunt din nervură 1x1. Trei nasturi. Acoperire întărită a cusăturilor la guler. Fante laterale la tiv. Lavabil la 60 de grade.

60% bumbac / 40% poliester, punct pique. Colorat: 190g/m<sup>2</sup>. Alb: 220g/m<sup>2</sup>

 5  50



Man: 69 | Size L  
Woman: 55 | Size S  
Kids: 203 pg



# Pegaso Premium





## 6641 Imperium | S - 3XL

Tricou polo cu mânecă scurtă de foarte bună calitate, din material confortabil. Fantă suprapusă cu 3 nasturi. Guler și manșete în canalé 1x1. Șlițuri laterale. Partea din spate mai lungă decât partea din față. Cusături duble la umeri, mâneci și la tiv. Buzunar opțional.

100% bumbac pieptănat, punct pique, 220 g/m<sup>2</sup>.  
Culoarea gri melanj 58: 85% bumbac / 15% vâscoză.

1 50

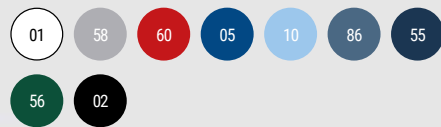

# Imperium



## 6607 Centauro premium | S - 3XL

Tricou polo cu mânecă scurtă și buzunar stânga la piept. Guler și manșete la mâneci din nervură 1x1 cu detaliu în relief. Fermoar cu trei nasturi. Acoperire întărită a cusăturilor la guler. Se spală la 60 °.

60% bumbac / 40% poliester, punct pique. Colorat: 190g/m<sup>2</sup>. Alb: 220g/m<sup>2</sup>.

Culoarea gri melanj 58: 85% bumbac / 15% vâscoză.

5

50



**0395 Bowie** | S - 2XL

Tricou polo în culori melanj, cu mânecă scurtă. Guler în culoare netedă cu canalé 1x1 și elemente decorative în contrast de culoare. Fantă interioară cu bandă decorativă în contrast de culoare și trei nasturi. Șlițuri laterale cu bandă decorativă. Partea din spate este ușor mai lungă decât cea din față.

100% bumbac, punct piqué, 200 g/m<sup>2</sup>.



1



50



# Bowie



Man: 55 | Size L  
Man: 6001 | Size L



# Nation and Montreal



## 6640 Nation | S - 2XL

Tricou polo cu mânecă scurtă. Guler și manșete în canalé 1x1 cu steag ornamental. Fantă cu 3 nasturi. Broderie steag la spate și media luna la interior. Buzunar opțional.

60% bumbac / 40% poliester, punct pique.  
Alb: 210 g/m<sup>2</sup>. Colorat: 190 g/m<sup>2</sup>.

1 50

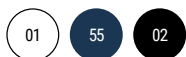

## 6629 Montreal | S - 2XL

Tricou polo cu mânecă scurtă. Guler și manșete în canalé 1x1 cu detalii în contrast de culoare. Fantă de 3 nasturi cu interiorul în contrast de culoare. bBndă întărită pentru acoperirea cusăturii la guler. Șlițuri laterale.

100% bumbac pieptănat, punct pique, 230 g/m<sup>2</sup>.

1 50



# Carpe

## Carpe

Winter Polo Shirts



### 5009 Carpe | S - 3XL

**Tricou polo cu mânecă lungă.** Guler și manșete în canalé 1x1. Fantă cu 3 nasturi. Bandă întărită pentru acoperirea cusăturii la guler. Șlițuri laterale.

65% poliester/ 35% bumbac, punct pique, 220 g/m<sup>2</sup>.

Mărimea **3XL** color: 55.

 1  25







ROLY COLLECTION

CASUAL

SEASON // 24



Man: 10 | Size L  
Woman: 46 | Size M  
Kids: 204 pg



Estrella Estrella



### 6635 Estrella I/s | S - 3XL | 1/2 - 11/12

**Tricou polo cu mânecă lungă.** Guler și manșete în canalé 1x1. Fantă cu 3 nasturi. Bandă întărită pentru acoperirea cusăturii la guler. Șlițuri laterale. Buzunar opțional.

100% bumbac, punct pique, 220 g/m<sup>2</sup>.  
Culoarea gri melanj 58: 85% bumbac / 15% vâscoză.

📄 1 📦 25



### 6636 Estrella woman I/s | S - 3XL

**Tricou polo cambrat cu mânecă lungă.** Guler și manșete în canalé 1x1. Fantă cu 3 nasturi. Bandă întărită pentru acoperirea cusăturii la guler. Șlițuri laterale.

100% bumbac, punct pique, 220 g/m<sup>2</sup>.  
Culoarea gri vigore 58: 85% bumbac / 15% vâscoză.

📄 1 📦 25

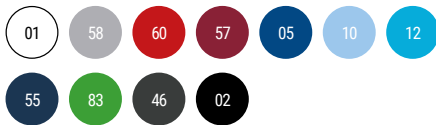





---

Roly Collection

---





---

HOODIES & SWEATSHIRTS

---



**1070 Clasica**

XS - 3XL  
280 g/m<sup>2</sup>  
30 Colours

Pg. 112



**1071 Batian**

XS - 3XL  
300 g/m<sup>2</sup>  
7 Colours

Pg. 114



**1117 Teleno**

XS - 3XL  
320 g/m<sup>2</sup>  
3 Colours

Pg. 117



**1104 Annapurna**

S - 2XL  
260 g/m<sup>2</sup>  
3 Colours

Pg. 118



**1111 Annapurna Woman**

S - 2XL  
260 g/m<sup>2</sup>  
5 Colours

Pg. 118



**1087 Capucha**

S - 3XL  
280 g/m<sup>2</sup>  
23 Colours

Pg. 121



**1067 Urban**

XS - 4XL  
280 g/m<sup>2</sup>  
18 Colours

Pg. 122



**1068 Urban Woman**

S - 2XL  
280 g/m<sup>2</sup>  
17 Colours

Pg. 122



**1058 Badet**

XS - 3XL  
280 g/m<sup>2</sup>  
9 Colours

Pg. 124



**1074 Vinson**

XS - 3XL  
300 g/m<sup>2</sup>  
7 Colours

Pg. 127



**1109 Aneto**

S - 3XL  
280 g/m<sup>2</sup>  
8 Colours

Pg. 128



**1103 Elbrus**

S - 2XL  
290 g/m<sup>2</sup>  
4 Colours

Pg. 129



**6439 Ulan**

S - 3XL  
280 g/m<sup>2</sup>  
8 Colours

Pg. 129



**6421 Montblanc**

S - 3XL  
280 g/m<sup>2</sup>  
7 Colours

Pg. 130



**6425 Veleta**

S - 2XL  
280 g/m<sup>2</sup>  
4 Colours

Pg. 130



**1105 Fuji**

S - 2XL  
280 g/m<sup>2</sup>  
5 Colours

Pg. 132



**5064 Everest**

S - 2XL  
280 g/m<sup>2</sup>  
4 Colours

Pg. 133

# Hoodies & Sweatshirts





**1070 Clasic** | XS - 3XL | 1/2 - 11/12

**Hanorac clasic unisex.** Guler, manșete și talie din tricot cu nervuri 1x1 cu elastan. Acoperire întărită a cusăturilor la guler.

50% bumbac / 50% poliester, vătuit pe interior, 280 g/m<sup>2</sup>.  
Culoarea gri melanj 58: 55% bumbac / 40% poliester / 5% vâscoză.

📄 1 📦 30

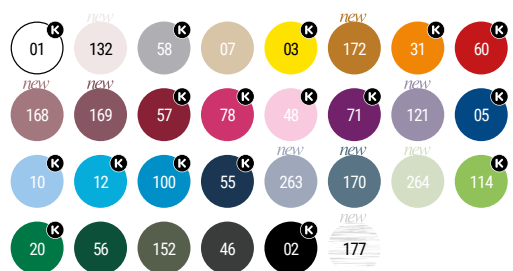

Man: 177 | Size L  
Woman: 46 | Size S  
Kids: 206 pg

# Clasica

UNISEX SWEATSHIRT



## 1071 Batian | XS - 3XL

Hanorac unisex din bumbac organic pieptănat și poliester reciclat. Guler, manșete și talie în punct canalé 2x1. Cusături suprapuse de ornament pe umăr, la subraț, la guler, manșete și în talie. Jumătate de lună la interior guler la spate. Pungă individuală din material reciclat.

60% bumbac organic pieptănat / 40% poliester reciclat, vătuit la interior, 300 g/m<sup>2</sup>.

Culoarea gri melanj: 60% bumbac organic pieptănat / 31% poliester reciclat / 9% vâscoză



1



30





Man: 48 | Size L  
Woman: 05 | Size S

# BatianBatian

UNISEX SWEATSHIRT





## 1117 Teleno | XS - 3XL

**Hanorac clasic unisex.** Guler, manșete și talie în canalé 1x1 cu elastan. Bandă întărită pentru acoperirea cusăturii la guler.

100% bumbac, 320 g/m<sup>2</sup>.

📄 1

📦 30



# Teleno

# Teleno





DUO 

### 1104 Annapurna | S - 2XL

**Hanorac cu mânecă lungă raglan.** Guler, manșete și talie în canalé 1x1. Guler rotund cu cusături încrucișate la exterior, de ornament. Bandă întărită pentru acoperirea cusăturilor la interior guler.

100% bumbac terry, 260 g/m<sup>2</sup>.

Culoarea gri melanj 58: 85% bumbac / 15% vâscoză.

 1  30



DUO 

### 1111 Annapurna woman | S - 2XL

**Hanorac cu mânecă lungă raglan.** Guler, manșete și talie în canalé 2x1. Guler rotund cu cusături încrucișate la exterior, de ornament. Bandă întărită pentru acoperirea cusăturilor la interior guler.

100% bumbac terry, 260 g/m<sup>2</sup>.

Culoarea gri melanj 58: 85% bumbac / 15% vâscoză.

 1  30

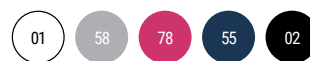

# Anna- purna





Man: 58 | Size L  
Woman: 02 | Size M



Man: 132 | Size L  
Woman: 48 | Size S  
Kids: 206 pg

UNISEX SWEATSHIRT





## 1087 Capucha | S - 3XL | 3/4 - 11/12

**Honorac cu glugă unisex.** Glugă cu șnur reglabil și buzunar tip marsupiu. Manșete și talie în canalé 1x1 cu elastan. Modelul de copii este fără șnur.

50% bumbac / 50% poliester, vătuit pe interior, 280 g/m<sup>2</sup>.  
Culoarea gri melanj 58: 55% bumbac / 40% poliester / 5% vâscoză.

Mărimea 3XL color: 01, 58, 60, 57, 05, 55, 56, 132, 177, 172, 168, 169, 121, 263, 170, 264, 02.

1 30

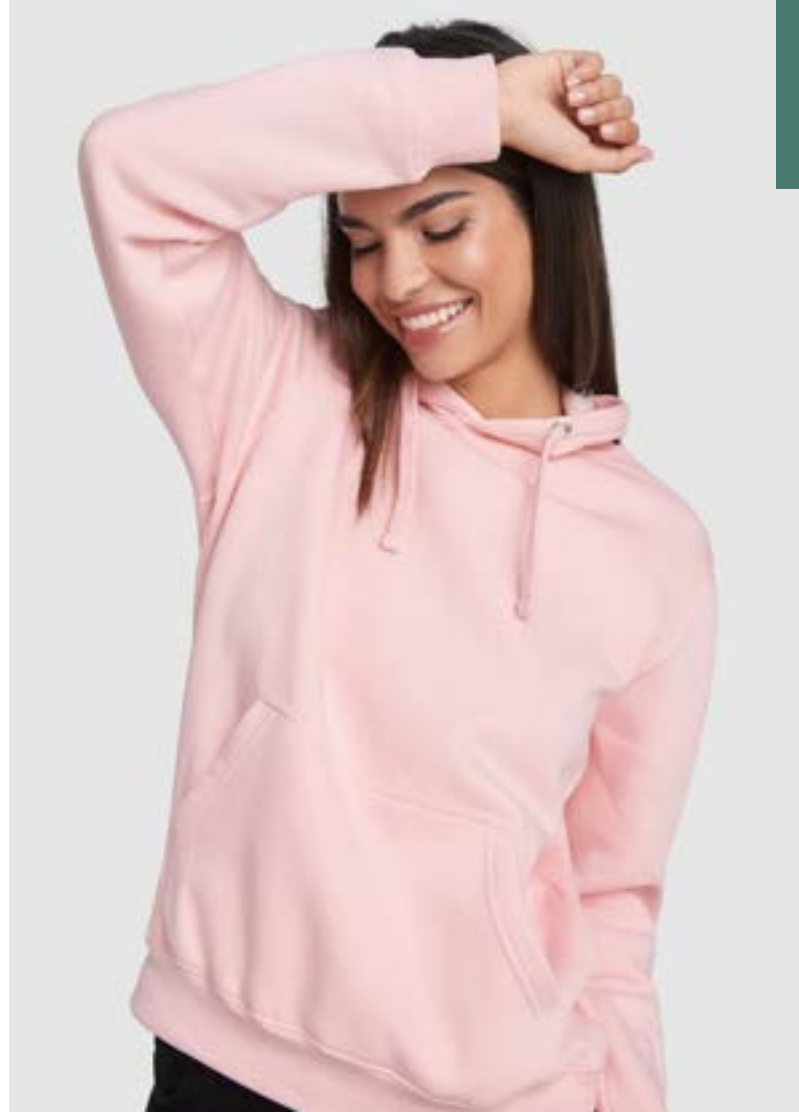

# Capucha

Man: 5758 | Size L  
Woman: 60 | Size S  
Kids: 207 pg



## BICOLOR SWEATSHIRT

DUO



### 1068 Urban woman | S - 2XL

**Hanorac cambrat cu glugă.** Prezintă atât culori solide cât și linii bicolor. Gluga pe interior și șnurul reglabil sunt în contrast de culoare. Bandă întărită pentru acoperirea cusăturilor la interior guler și buzunar tip marsupiu. Manșete și talie în punct canalé 1x1 cu elastan.

50% bumbac / 50% poliester, vătuit pe interior, 280 g/m<sup>2</sup>.

Culoarea gri vigore 58: 55% bumbac / 40% poliester / 5% vâscoză.

1

25

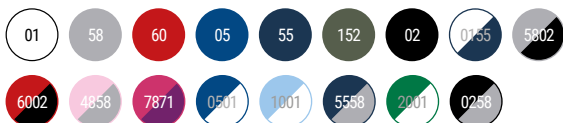

DUO



### 1067 Urban | XS - 4XL | 3/4 - 11/12

**Hanorac cu glugă.** Două modele disponibile; unul în culori solide și unul bicolor. Cel bicolor are gluga pe interior și șnurul reglabil în contrast de culoare. Bandă întărită pentru acoperirea cusăturilor la interiorul gulerului și buzunar tip marsupiu. Manșete și talie în punct canalé 1x1 cu elastan. Modelul de copii este fără șnur.

50% bumbac / 50% poliester, vătuit la interior, 280 g/m<sup>2</sup>.

Culoare gri melanj 58: 55% bumbac / 40% poliester / 5% vâscoză.

1

25

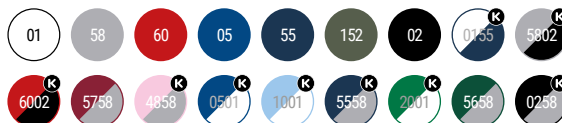



# UrbanUrban

ROLY COLLECTION

CASUAL

SEASON // 24





**1058 Badet** | XS - 3XL | 3/4 - 11/12

Hanorac cu glugă și mânecă ranglan, unisex. Glugă cu guler încrucișat, șnur lat și butoniere metalice. Mănecele, interiorul glugii și șnurul în contrast de culoare. Buzunar tip marsupiu. Manșete și talie în punct canalé cu elastan 1x1.

50% bumbac / 50% poliester, vătuit la interior, 280 g/m<sup>2</sup>. Culoare gri melanj 58: 55% bumbac / 40% poliester / 5% vâscoză.



25

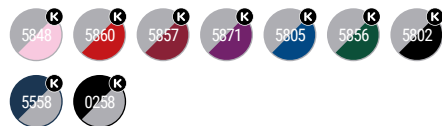

Man: 5848 | Size L  
Woman: 5558 | Size S  
Kids: 207 pg

# Street Badedt







UNISEX SWEATSHIRT

Vinson





## 1074 Vinson | XS - 3XL

**Hanorac cu glugă unisex din bumbac organic pieptănat și poliester reciclat.** Buzunar cangur. Glugă din material dublu în punct neted și șnur rotund reglabil, butoniere brodate. Guler, manșete și talie în canalé 2x1. Pungă individuală din material reciclat.

60% bumbac organic pieptănat / 40% poliester reciclat, vătuit la interior, 300 g/m<sup>2</sup>

Culoarea gri vigore 58: 53% bumbac / 40% poliester reciclat / 7% vâscoză.





## 1109 Aneto | S - 3XL

Hanorac cu fermoar la gât și guler înalt. Manșete și talie în punct canalé 1x1. Bandă întărită pentru acoperirea cusăturii pe interior la guler.

50% bumbac / 50% poliester, vătuit, 280 g/m<sup>2</sup>.  
Culoarea gri melanj 58: 55% bumbac / 40% poliester / 5% vâscoză.

1 25



# Aneto



### 1103 Elbrus | S - 2XL

**Hanorac vătuit cu guler Mao.** Bandă întărită pentru acoperirea cusăturilor interioare de la guler. Ferموar central cu cheiță de aceeași culoare. Manșete și talie în punct canale 1x1. Buzunare laterale.

50% bumbac / 50% poliester, polar pieptănat, 290 g/m<sup>2</sup>.



### 6439 Ulan | S - 3XL | 3/4 - 11/12

**Hanorac cu guler înalt și fermoar la gât de aceeași culoare.** Interior guler de aceeași culoare. Bandă întărită pentru acoperirea cusăturii pe interior la guler. Punct canalé 1x1 la manșete și în talie.

50% bumbac / 50% poliester, vătuit pe interior, 280 g/m<sup>2</sup>. Culoare gri vigoure 58: 55% bumbac / 40% poliester / 5% viscoză.







### 6421 Montblanc | S - 3XL | 3/4 - 11/12

Hanorac cu glugă. Manșete, talie și marginea de la glugă în punct canalé 2x2. Buzunar tip marsupiu.

50% bumbac / 50% poliester, vătuit pe interior, 280 g/m<sup>2</sup>. 3% elastan la manșete.

Culoarea gri melanj 58: 55% bumbac / 40% poliester / 5% vâscoză.



1



25



### 6425 Veleta | S - 2XL

Hanorac de damă vătuit cu glugă. Fermoar metalic. Glugă căptușită în punct neted cu șnur reglabil lat. Buzunar tip marsupiu. Talie și manșete în punct canalé 2x2. Bandă întărită pentru acoperirea cusăturilor pe interior la guler

50% bumbac / 50% poliester, vătuit la interior, 280 g/m<sup>2</sup>.

Culoare gri melanj 58: 55% bumbac / 40% poliester / 5% vâscoză.



1



25



# Veleta *and* Montblanc



Man: 58 | Size L  
Woman: 02 | Size S  
Kids: 208 pg





## 1105 Fuji | S - 2XL

**Hanorac cu detalii fluor.** Fermoar central, interior glugă și șnur reglabil în contrast de culoare fluor. Manșete și talie în punct canalé 1x1. Două buzunare în față cu tiv lat. Bandă întărită pentru acoperirea cusăturilor la interiorul gulerului.

60% bumbac / 40% poliester, bumbac Terry, 280 g/m<sup>2</sup>.

Căptușeală glugă: 100% poliester microperforat.

Culoarea gri melanj 58: 85% bumbac / 15% vâscoză.

1

20



Man: 05221 | Size L



# Everest



## 5064 Everest | S - 2XL

Hanorac din tricot cu glugă și mâneci raglan. Guler înalt și glugă cu șnur reglabil stil sport. Fermoar pe mijloc și extra fermoar la guler pe lateral. Două buzunare în față cu fermoar. Partea din spate mai lungă decât cea din față, cu șnur reglabil lateral.

100% poliester, tricot vătuit, 280 g/m<sup>2</sup>.



1



25



Man: 243 | Size L

ROLY COLLECTION



---

Roly Collection

---





---

FLEECES

---





**1095 Himalaya**

S - 2XL  
155 g/m<sup>2</sup>  
4 Colours

Pg. 138



**1096 Himalaya  
Woman**

S - 2XL  
155 g/m<sup>2</sup>  
2 Colours

Pg. 138



**1195 Luciane**

S - 3XL  
300 g/m<sup>2</sup>  
3 Colours

Pg. 141



**1196 Luciane Woman**

S - 2XL  
300 g/m<sup>2</sup>  
3 Colours

Pg. 141



**6412 Artic**

S - 4XL  
300 g/m<sup>2</sup>  
13 Colours

Pg. 142



**6413 Artic Woman**

S - 2XL  
300 g/m<sup>2</sup>  
14 Colours

Pg. 142

# Fleeces

QUICK FINDER



Himalaya  
Himalaya

DUO



### 1095 Himalaya | S - 2XL | 3/4 - 11/12

Micropolar cu fermoar la gât și guler înalt. Protecție pentru bărbie. Manșete cu garnitură elastică de aceeași culoare.

100% poliester micropolar, 155 g/m<sup>2</sup>.

1

25



DUO



### 1096 Himalaya woman | S - 2XL

Micropolar cu fermoar la gât și guler înalt. Model cambrat. Protecție pentru bărbie. Manșete cu garnitură elastică de aceeași culoare.

100% poliester micropolar, 155 g/m<sup>2</sup>.

1

25







Man: 55 | Size L  
Woman: 57 | Size S



MILITARY

DUO

**1195 Luciane** | S - 3XL

**Honorac din polar ideală pentru sporturile în aer liber.** Guler înalt și manșete cu garnitură în contrast de culoare. Buzunar pe mâneca stângă cu fermoar, în contrast de culoare. Cusături pe piept. Cotiere din același material.

100% poliester micropolar, 300 g/m<sup>2</sup>.



57

55

02

DUO

**1196 Luciane woman** | S - 2XL

**Jachetă din polar cambrată.** Guler înalt și manșete elastice în contrast de culoare. Buzunar pe mâneca stângă cu fermoar, în contrast de culoare. Cusături pe piept. Cotiere din același material.

100% poliester micropolar, 300 g/m<sup>2</sup>.



57

55

02





Man: 243 | Size L  
Woman: 248 | Size S  
Kid: 211 pg



## FLEECE JACKET



### 6412 Artic | S - 4XL | 2 - 16

**Hanorac din polar cu guler înalt.** Fermoar cu cheiță din material. Bandă întărită pentru acoperirea cusăturilor de aceeași culoare. Buzunare laterale. Manșete cu margine elastică. Talie cu șnur reglabil pe interior în laterale.

100% poliester, polar, 300 g/m<sup>2</sup>

Mărimea 4XL color: 60, 05, 55, 56, 23, 02.

📄 1    📦 15

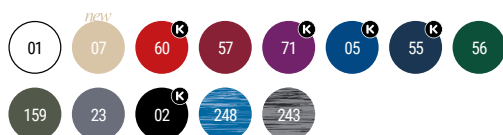

### 6413 Artic woman | S - 2XL

**Hanorac din polar cu guler înalt.** Fermoar cu cheiță din material. Bandă întărită pentru acoperirea cusăturilor de aceeași culoare. Buzunare laterale. Manșete cu margine elastică. Talie cu șnur reglabil pe interior în laterale.

100% poliester, polar, 300 g/m<sup>2</sup>

📄 1    📦 15

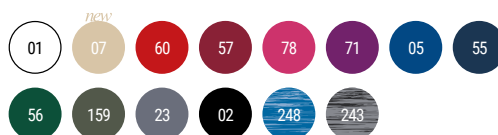

# Arctic







---

Roly Collection

---





---

COATS

# Coats

QUICK FINDER



## 1099 Bellagio

S - 3XL  
300 g/m<sup>2</sup>  
6 Colours

Pg. 148



## 1199 Nevada

S - 2XL  
300 g/m<sup>2</sup>  
3 Colours

Pg. 148



## 6438 Quebec

S - 3XL  
300 g/m<sup>2</sup>  
3 Colours

Pg. 149



## 5092 Oslo

S - 4XL  
290 g/m<sup>2</sup>  
8 Colours

Pg. 151



## 5093 Oslo Woman

S - 2XL  
290 g/m<sup>2</sup>  
8 Colours

Pg. 151



## 5076 Reine

S - 2XL  
708 g/m<sup>2</sup>  
2 Colours

Pg. 152



## 6437 Nebraska Woman

S - 3XL  
300 g/m<sup>2</sup>  
7 Colours

Pg. 154



## 6436 Nebraska

S - 4XL  
300 g/m<sup>2</sup>  
7 Colours

Pg. 155



## 6432 Antartida

S - 3XL  
300 g/m<sup>2</sup>  
6 Colours

Pg. 156



## 6433 Antartida Woman

S - 3XL  
300 g/m<sup>2</sup>  
5 Colours

Pg. 156



## 6428 Siberia

XS - 3XL  
300 g/m<sup>2</sup>  
6 Colours

Pg. 159



## 6435 Rudolph

S - 3XL  
300 g/m<sup>2</sup>  
8 Colours

Pg. 159



## 1107 Utah

S - 3XL  
350 g/m<sup>2</sup>  
4 Colours

Pg. 160



## 5079 Makalu

S - 3XL  
330 g/m<sup>2</sup>  
3 Colours

Pg. 161



## 5094 Finland

S - 3XL  
290 g/m<sup>2</sup>  
8 Colours

Pg. 163



**5095 Finland Woman**

S - 2XL  
290 g/m<sup>2</sup>  
7 Colours

Pg. 163



**5090 Norway**

S - 3XL  
290 g/m<sup>2</sup>  
5 Colours

Pg. 164



**5091 Norway Woman**

S - 2XL  
290 g/m<sup>2</sup>  
3 Colours

Pg. 164



**5075 Tallin**

S - 3XL  
708 g/m<sup>2</sup>  
7 Colours

Pg. 167



**1120 Minsk**

S - 3XL  
290 g/m<sup>2</sup>  
2 Colours

Pg. 168



**5085 Surgut**

S - 3XL  
335 g/m<sup>2</sup>  
2 Colours

Pg. 169



**5078 Europa Woman**

S - 2XL  
400 g/m<sup>2</sup>  
6 Colours

Pg. 171



**5077 Europa**

S - 3XL  
400 g/m<sup>2</sup>  
6 Colours

Pg. 171



**1108 Yukon**

S - 3XL  
300 g/m<sup>2</sup>  
1 Colours

Pg. 172



**1106 Alaska**

S - 3XL  
300 g/m<sup>2</sup>  
2 Colours

Pg. 173



**5200 Island**

S - 2XL  
70 g/m<sup>2</sup>  
4 Colours

Pg. 174



**5074 Escocia**

S - 2XL  
70 g/m<sup>2</sup>  
4 Colours

Pg. 175



**5201 Sitka**

S - 3XL  
210 g/m<sup>2</sup>  
3 Colours

Pg. 176



**5202 Sitka Woman**

S - 3XL  
210 g/m<sup>2</sup>  
3 Colours

Pg. 176





# Bellagio *and* Nevada



## 1099 Bellagio | S - 3XL

Vestă polară cu guler înalt și fermoar de aceeași culoare. Buzunare laterale cu solapă.

100% poliester, material polar, 300 g/m<sup>2</sup>.

📄 1 📦 15



## 1199 Nevada | S - 2XL

Vestă softshell din 2 straturi. Călduros micropolar la interior. Fermoar inversat pe mijloc cu protecție pentru bărbie și cheiță. Două buzunare laterale și unul la piept cu fermoar. Talie cu opritori laterali.

Două straturi. Exterior : 92% poliester / 8% elastan. Interior : 100% poliester micropolar călduros, 300 g/m<sup>2</sup>.

📄 1 📦 15





## 6438 Quebec | S - 3XL

Vestă softshell din 2 straturi. Călduros micropolar la interior. Ferموار inversat pe mijloc cu protecție pentru bărbie și cheiță. Două buzunare laterale și unul la piept cu fermoar. Talie cu opritori laterali pe interior.

Două straturi. Exterior: 92% poliester / 8% elastan. Interior: 100% poliester micropolar extra călduros. 300 g/m<sup>2</sup>.

1

15



# quebec



Man: 60 | Size L





Man: 60 | Size L  
Woman: 231 | Size S  
Kid: 212 pg

ROLY COLLECTION

CASUAL

SEASON // 24





## 5092 Oslo | S - 4XL | 4 - 16

**Vesta cu căptușeală cu atingere de pană.** Fermoarțe inverse asortate, cu protecție pentru bărbie și tragere. Două buzunare laterale cu fermoar. Ornamente și brațe elastice. Căptușeală interioară contrastantă. Îmbrăcăminte ușoară, pliabilă.

Exterior: 100% poliester, 300T.  
Căptușeală: 100% poliester.  
Vată: 100% poliester, efect pene.  
290 g/m<sup>2</sup>.

Mărimea 4XL color: 55, 02.

📄 1 📦 10

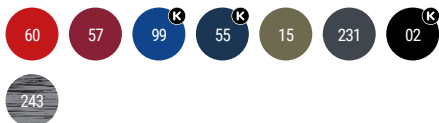

## 5093 Oslo woman | S - 2XL

**Vestă matlasată cambrată cu umplutură tact pene.** Fermoar inversat de aceeași culoare cu jacheta cu protecție pentru bărbie și cheiță. Două buzunare laterale cu fermoar. Margine elastică în talie și la mâneci. Căptușeală în contrast de culoare. Articol lejer și flexibil.

Exterior: 100% poliester, 300T.  
Căptușeală: 100% poliester.  
Vată: 100% poliester, efect pene.  
290 g/m<sup>2</sup>.

📄 1 📦 10



# Oslo

# Oslo





## 5076 Reine | S - 2XL

Vestă căptușită pentru femei cu glugă detașabilă.

- Guler înalt
- Închidere partea din față cu fermoar ascuns de clapetă.
- Două buzunare cu închidere cu capse.
- Deschideri laterale cu fermoare.
- Acces interior în zona pieptului pentru personalizare.

Note și simboluri: Material hidrofug (impermeabil).

Material exterior: 100% poliester

Umplură: 100% poliester

Căptușeală: 100% poliester

708 g/m<sup>2</sup>

1

10

15

02



# Blaine

*new*







## 6437 Nebraska woman | S - 3XL

**Softshell în două straturi.** Călduros micropolar la interior. Fermoar inversat pe mijloc cu protecție pentru bărbie și cheiță. Două buzunare laterale și unul la piept cu fermoar. Manșete reglabile cu arici. Talie cu opritori laterali

Două straturi.

Exterior: 92% poliester / 8% elastan.

Interior: 100% poliester micropolar extra călduros. 300 g/m<sup>2</sup>.





## 6436 Nebraska | S - 4XL | 4 - 16

**Softshell în două straturi.** Călduros micropolar la interior. Fermoar inversat pe mijloc cu protecție pentru bărbie și cheiță. Două buzunare laterale și unul la piept cu fermoar. Manșete reglabile cu arici. Talie cu opritori laterali.

Două straturi.

Exterior: 92% poliester / 8% elastan.

Interior: 100% poliester micropolar extra călduros. 300 g/m<sup>2</sup>.

Mărimea 4XL color: 55, 02.



# Nebraska

TWO-LAYER SOFTSHELL





### 6432 Antartida | S - 3XL | 4 - 16

**Softshell în două straturi.** Călduros micropolar la interior. Fermoar inversat pe mijloc cu protecție pentru bărbie și cheiță. Cusături la piept. Două buzunare laterale și unul la piept cu fermoar. Manșete reglabile cu arici. Talie cu opritori laterali.

Două straturi.

Exterior: 92% poliester / 8% elastan.

Interior: 100% poliester micropolar foarte călduros. 300 g/m<sup>2</sup>.



### 6433 Antartida woman | S - 3XL

**Softshell cambrat în două straturi.** Călduros micropolar la interior. Fermoar inversat pe mijloc cu protecție pentru bărbie și cheiță. Cusături la piept. Două buzunare laterale și unul la piept cu fermoar. Manșete reglabile cu arici. Talie cu opritori laterali.

Două straturi.

Exterior: 92 % poliester / 8% elastan.

Interior: 100% poliester micropolar foarte călduros. 300 g/m<sup>2</sup>.

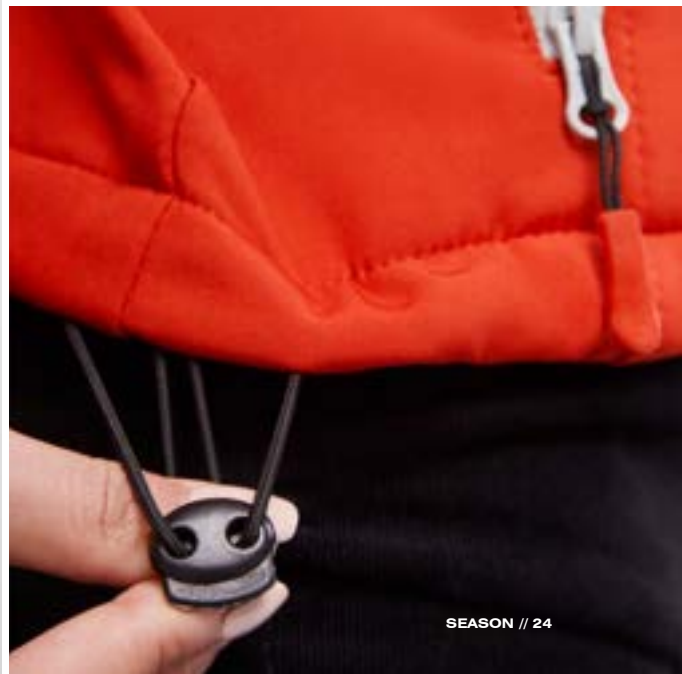



# Antartida



Man: 02 | Size L  
Woman: 60 | Size S  
Kid: 210 pg



Man: 02 | Size M  
Man: 243 | Size L



# Siberia and Rudolph

SOFTSHELL



## 6428 Siberia | XS - 3XL

**Softshell compus din două straturi stil sport.** Fermoar central în contrast de culoare cu protecție asortată pentru bărbie și cheiță. Interior călduros din micropolar în contrast de culoare. Două buzunare laterale și unul la piept cu fermoar invizibil și cheiță. Buzunar mic pe mână stângă. Margine elastică în talie și la manșete. Glugă detașabilă cu căptușeală din micropolar în contrast de culoare.

Două straturi. Exterior: 92% poliester / 8% elastan. Interior: 100% poliester micropolar extra călduros. 300 g/m<sup>2</sup>.

1 15



## 6435 Rudolph | S - 3XL

**Softshell în 3 straturi.** Fermoar complet cu protecție pentru bărbie și trăgător. Două buzunare laterale și un buzunar drept la piept cu fermoar și trăgaci. Manșete reglabile cu velcro. Bretele în față și în spate. Partea de jos cu reglaje laterale interioare.

Trei straturi.  
Exterior: 95% poliester / 5% elastan.  
Interior: 100% poliester micropolar extra călduros. 300 g/m<sup>2</sup>.

1 15







## 1107 Utah | S - 3XL

### Jachetă matlasată impermeabilă.

- Guler înalt cu căptușeală cu nervuri 2x2.
- Ferموار frontal asortat cu protecție pentru bărbie.
- Două buzunare laterale cu funcție dublă, un buzunar deschis și un buzunar cu fermoar.
- Un buzunar cu fermoar și clapetă pe mâneca stângă.
- Buzunar interior cu fermoar pe partea stângă.
- Reglaje la tivul interior.
- Acces interior pentru marcaj.

100% poliester impermeabil.  
350 g/m<sup>2</sup>.

1

10





## 5079 Makalu | S - 3XL

### Jachetă ușoară hidrofugă.

- Guler înalt și glugă detașabilă cu elemente de reglare.
- Fermoar frontal și protecție pentru bărbie.
- Căptușeală interioară din microfleece.
- Manșete elastice.
- Două buzunare laterale cu fermoar și un buzunar interior stânga la piept.

Exterior: 100% poliester

Vată: 100% poliester

Căptușeală: 100% poliester, micropolar  
330 g/m<sup>2</sup>



55

15

02

# Makalu

WATERPROFF JACKET





Man: 243 | Size M  
Woman: 55 | Size S

# FinlandFinland

QUILTED JACKET





### 5094 Finland | S - 3XL

**Jachetă matlasată cu umplutură tact pene.**

- Fermoar inversat cu protector pentru bărbie și cheiță, de aceeași culoare cu jacheta.
- Două buzunare frontale cu fermoar.
- Margine elastică de aceeași culoare în talie și la manșete.
- Căptușeală în contrast de culoare.

Exterior: 100% poliester, 300T.  
Căptușeală: 100 % poliester.  
Vată: 100% poliester, efect pene.  
290 g/m<sup>2</sup>.

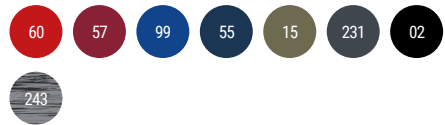

### 5095 Finland woman | S - 2XL

**Jachetă matlasată ajustată cu umplutură cu atingere de pene.**

- Fermoarțe inverse asortate cu protecție pentru bărbie și dispozitiv de tragere.
- Două buzunare laterale cu fermoar.
- Garnitură elastică asortată la manșete și la tiv.
- Căptușeală interioară contrastantă.
- Îmbrăcăminte ușoară, pliabilă.

Exterior: 100% poliester, 300T.  
Căptușeală: 100 % poliester.  
Vată: 100% poliester, efect pene.  
290 g/m<sup>2</sup>.





### 5090 Norway | S - 3XL | 4 - 16

**Jachetă matlastă cu glugă și umplură tact pene.**

- Fermoar inversat cu protector pentru bărbie, de aceeași culoare cu jacheta.
- Două buzunare frontale cu fermoar.
- Margine elastică de aceeași culoare la glugă, în talie și la manșete.
- Căptușeală în contrast de culoare.
- Articol lejer și flexibil.

Material: 100% poliester, 300T.  
Căptușeală: 100 % poliester.  
Vată: 100% poliester, efect pene.  
290 g/m<sup>2</sup>.

1 10

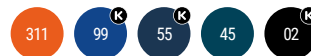

### 5091 Norway woman | S - 2XL

**Jachetă matlastă cambrată cu glugă și umplură tact pene.**

- Fermoar inversat cu protector pentru bărbie, de aceeași culoare cu jacheta.
- Două buzunare frontale cu fermoar.
- Margine elastică de aceeași culoare la glugă, în talie și la manșete.
- Căptușeală în contrast de culoare.
- Articol lejer și flexibil.

Material: 100% poliester, 300T.  
Căptușeală: 100 % poliester.  
Vată: 100% poliester, efect pene.  
290 g/m<sup>2</sup>.

1 10







ROLY COLLECTION

CASUAL

SEASON // 24

Man: 99 | Size M  
Woman: 55 | Size S  
Kid: 213 pg

ROLY COLLECTION

165





*new*

Man: 0555 | Size M



# Ta- llin



**5075 Tallin** | S - 3XL | 4 - 16

**Jachetă căptușită cu glugă fixă.**

- Fermoar frontal acoperit cu o clapetă.
- Apărătoare bărbie.
- Două buzunare laterale cu fermoar.
- Manșete elastice
- Acces intern pentru personalizare în zona din spate și din stânga a pieptului.

Material exterior: 100% poliester

Umplutură: 100% poliester

Căptușeală: 100% poliester  
708g/m<sup>2</sup>

1

10







## 1120 Minsk | S - 3XL

### Jachetă cu mâneci raglan și glugă.

- Combinat în două țesături:  
matlasată cu căptușeală cu atingere de pene în față și pe spate.

Softshell pe mâneci, panouri laterale și glugă.

- Fermoar inversat asortat cu protecție pentru bărbie și trăgătoare.

- Două buzunare laterale cu fermoar.

- Garnitură elastică asortată pe glugă și pe manșete.

- Spatele mai lung decât partea din față.

Față și spate: 100% poliester

Vată: 100% poliester, efect pene.

Mâneci: 100% poliester Interlock

290 g/m<sup>2</sup>.

1

10



# Minsk

Man: 5505 | Size M





## 5085 Surgut | S - 3XL

**Jachetă matlasată rezistentă la apă.**

- Glugă detașabilă cu opritori.
- Guler înalt.
- Fermoar pe mijloc de aceeași culoare cu geaca, cu protecție pentru bărbie.
- Două buzunare laterale cu fermoar.
- Punct canalé 2x1 la manșete și în talie.
- Acces pentru personalizare în partea stângă la piept și la spate.

Exterior: 100% poliester, tafta  
Vată: 100% poliester  
Căptușeală: 100% poliester, tafta  
335g/m<sup>2</sup>



55

02

Man: 55 | Size L

ROLY COLLECTION

169

Man: 60 | Size L  
Woman: 46 | Size S  
Kid: 214 pg





## 5078 Europa woman | S - 2XL

### Geacă parka căptușită, impermeabilă și cambrată.

- Fermoar pe mijloc de aceeași culoare cu geaca.
- Guler înalt cu glugă detașabilă pliată în interiorul gulerului.
- Buzunare laterale cu fermoar și clapetă.
- Manșete reglabile cu închidere cu arici.
- Două buzunare interioare cu închidere cu arici.
- Acces la interior pentru serigrafie sau broderie.

Exterior: 100% poliester impermeabil.  
Căptușeală: 100% poliester.  
Vată: 100% poliester.  
400 g/m<sup>2</sup>.

📄 1 📦 10



## 5077 Europa | S - 3XL | 4 - 16

### Geacă parka căptușită impermeabilă.

- Fermoar pe mijloc de aceeași culoare cu geaca.
- Guler înalt cu glugă detașabilă pliată în interiorul gulerului.
- Buzunare laterale cu fermoar și clapetă.
- Manșete reglabile cu închidere cu arici.
- Două buzunare interioare cu închidere cu arici.
- Acces la interior pentru serigrafie sau broderie.

Exterior: 100% poliester impermeabil.  
Căptușeală: 100% poliester.  
Vată: 100% poliester.  
400 g/m<sup>2</sup>.

📄 1 📦 10



# Europa

## WATERPROOF PARKA





## 1108 Yukon | S - 3XL

### Geacă matlasată impermeabilă.

- Fermoar central de aceeași culoare cu geaca, cu protecție pentru bărbie și cheiță.
- Guler înalt la interior cu micropolar.
- Un buzunar la piept și două buzunare laterale cu fermoar și clapetă.
- Manșete elastice în canalé 1x1.
- Acces la interior pentru serigrafie sau broderie.
- Propice ca haină de lucru.

100% poliester impermeabil, 300 g/m<sup>2</sup>.

1

10

55



## 1106 Alaska | S - 3XL

Jachetă impermeabilă din țesătură cu patru foi cu căptușeală interioară.

- Guler înalt și glugă detașabilă cu elemente de reglare.
- Fermoar frontal injectat și protecție pentru bărbie.
- Un buzunar la piept și două buzunare laterale cu fermoar.
- Manșete cu gaură pentru degetul mare și ajustator cu Velcro.
- Două buzunare interioare cu velcro.
- Reglaje la tivul interior.

Exterior: 100% poliester ripstop.

Căptușeală: 100% poliester.

300 g/m<sup>2</sup>.



55

02

# Alaska



## 5200 Island | S - 2XL

### Pelerină de ploaie impermeabilă.

- Guler înalt și glugă detașabilă cu șnur reglabil.
- Fermoar pe mijloc de aceeași culoare cu cheiță.
- Două buzunare laterale cu clapetă.
- Manșete elastice.
- Talie cu șnur reglabil pe interior.
- Elastic în interiorul buzunarului pentru pliarea și depozitarea articolului.

100% poliester tafta, 70 g/m<sup>2</sup>.

1

50



Man: 02 | Size L





## 5074 Escocia | S - 2XL

### Pelerină de ploaie impermeabilă.

- Guler înalt și glugă detașabilă cu șnur reglabil.
- Fermoar pe mijloc de aceeași culoare cu cheiță.
- Două buzunare laterale cu clapetă.
- Manșete elastice.
- Talie cu șnur reglabil pe interior.
- Elastic în interiorul buzunarului pentru pliarea și depozitarea articolului.

Exterior: 100% poliester impermeabil, tratament silver coating, 70 g/m<sup>2</sup>.



# ESCOCIA



Man: 05 | Size L



### 5201 Sitka | S - 3XL

#### Pelerină de ploaie impermeabilă.

- Glugă fixă cu cozoroc.
- Fermoare și cusături etanșate termic.
- Elemente în contrast de culoare neagră.
- Două buzunare laterale cu fermoar.
- Partea din spate cu deschizătură.

100% poliester, PU, 210 g/m<sup>2</sup>.

1 10



Waterproof Raincoat



### 5202 Sitka woman | S - 3XL

#### Pelerină de ploaie impermeabilă pentru dame.

- Glugă fixă cu cozoroc.
- Fermoare și cusături etanșate termic.
- Elemente în contrast de culoare neagră.
- Două buzunare laterale cu fermoar.
- Partea din spate cu deschizătură.

100% poliester, PU, 210 g/m<sup>2</sup>.

1 10



# Sitka

# Sitka





ROLY COLLECTION

CASUAL

SEASON // 24

Man: 38 | Size L  
Woman: 55 | Size M

ROLY COLLECTION



SEASON // 24

**TROUSERS**

ROLY COLLECTION

# TROUSERS COLLECTION

178 / 189



### 8415 Brock | 38 - 60

#### Jeansi pentru bărbați.

- Regular fit și talie medie.
- Bată cu 5 găici .
- Șliț cu fermoar metalic.
- Două buzunare frontale și un buzunar pentru monede.
- Două buzunare la spate.
- Croială semi-fittată din material elastic.

78% bumbac / 20% poliester / 2% elastan, 370 g/m<sup>2</sup>.

1 20

143



### 8416 Brock woman | 36 - 52

#### Jeansi pentru femei.

- Regular fit și talie medie.
- Bată cu 5 găici .
- Șliț cu fermoar metalic.
- Două buzunare frontale și un buzunar pentru monede.
- Două buzunare la spate.
- Croială semi-fittată din material elastic.

78% bumbac / 20% poliester / 2% elastan, 370 g/m<sup>2</sup>.

1 20

143

# New Brock



# Jeans Jeans



*new*

*new*

Man: 143 | Size 42  
Woman: 143 | Size 38

# Beverly



*new*



*new*

Man: 06 | Size 42  
Woman: 06 | Size 38

DUO →|←

### 9145 Beverly | 38 - 60

#### Pantaloni lungi pentru bărbați.

- Închidere cu fermoar și nasturi.
- Găici pentru curea.
- Buzunare laterale.
- Buzunar dreapta față pentru monede.
- Buzunar dreapta spate cu nasture.

70% poliester / 30% elastomultiester, 200 g/m<sup>2</sup>.

📄 1

📦 25

06

55

02

DUO →|←

### 9146 Beverly woman | 36 - 52

#### Pantaloni lungi pentru femei.

- Închidere cu fermoar și nasturi.
- Găici pentru curea.
- Buzunare laterale.
- Buzunar dreapta față pentru monede.
- Buzunar dreapta spate cu nasture.

70% poliester / 30% elastomultiester, 200 g/m<sup>2</sup>.

📄 1

📦 25

06

55

02





ROLY COLLECTION

CASUAL

SEASON // 24



Woman: 55 | Size 38

# Hilton *and* Ritz



DUO →|←

## 9107 Hilton | 36 - 48

**Pantaloni lungi de damă din material rezistent și confortabil.**

- Două buzunare în față cu buzunar suprapus pentru monezi.
- Două buzunare la spate cu cusături decorative.
- Găici pentru curea.
- Speciali pentru cei din industria hotelieră precum și pentru cei din oricare alt domeniu laboral.
- Detaliu canesu, imitând blugii.

97% bumbac / 3% elastan, 280 g/m<sup>2</sup>

1 20

219

55

02

DUO →|←

## 9106 Ritz | 38 - 52

**Pantaloni lungi confecționați din material rezistent și confortabil.**

- Două buzunare laterale oblice de tip "chinezesc".
- Două buzunare la spate cu nasture și cusături decorative.
- Pliuri la spate.
- Găici pentru curea.
- Speciali pentru cei din industria hotelieră precum și pentru cei din oricare alt domeniu laboral.

97% bumbac / 3% elastan, 280 g/m<sup>2</sup>.

1 20

219

55

02



### 1170 Larisa | S - 2XL

**Pantaloni de damă din material elastic.**

- Bată cu șnur elastic la spate.
- Pliuri frontale.
- Două buzunare frontale.
- Două buzunare la spate cu nasture.

65% vâscoză / 31% poliamidă / 4% elasthan, 325 g/m<sup>2</sup>.



1



25

55

02







*new*

# newlarissa

Woman: 55 | Size M

ROLY COLLECTION



### 9005 Ringo | 38 - 52

Pantaloni scurți cu elastan ideali atât pentru activitățile de zi cu zi cât și pentru lucru.

- Tiv întors.
- Buzunare laterale și al spate.
- Material rezistent, confortabil, ce oferă libertate de mișcare.

97% bumbac / 3% elastan, 290 g/m<sup>2</sup>.



1



30



219



55



02

# Ringgo

# Ringgo



Man: 219 | Size L

ROLY COLLECTION





# KIDS COLLECTION

---

190 / 247

# Dummy



## 9000 Dummy | ONE SIZE

**Bavețică cu velcro pe umărul stâng.** La exterior din bumbac și la interior din material impermeabil.

Material față: 90% bumbac, 10% poliester, 180 g/m<sup>2</sup>. Material spate: PEVA, 75 g/m<sup>2</sup>.

10 200



## 7200 Honey | 3M - 18M

**Body cu mânecă scurtă cu răscoiala mânecii la umeri încrucișată.** Închidere cu capse între picioare. Guler și tiv cu margini în canalé 1x1.

96% bumbac pieptănat / 4% elastan, 175 g/m<sup>2</sup>.

5 100



## 7202 Honey l/s | 3M - 18M

**Body cu mânecă lungă cu răscoiala mânecii la umeri încrucișată.** Închidere cu capse între picioare. Guler și tiv cu margini în canalé 1x1.

96% bumbac pieptănat / 4% elastan, 175 g/m<sup>2</sup>.

5 100





# Baby



**6564 Baby** | 6M - 24M

**Tricou cu mânecă scurtă.** Guler rotund în canalé 1x1. Prindere pe umăr cu capse începând de la mărimea 6 luni până la 18 luni. Are cusături laterale.

100% bumbac pieptănat, punct neted, 160 g/m<sup>2</sup>



5



100

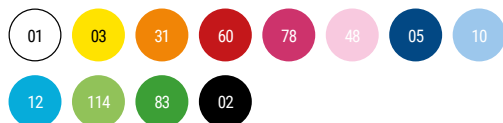

# Baby L/S



**7203 Baby l/s** | 6M - 24M

**Tricou cu mânecă lungă.** Guler rotund în canalé 1x1. Prindere pe umăr cu capse începând de la mărimea 6 luni până la 18 luni. Are cusături laterale.

100% bumbac pieptănat, punct neted, 160 g/m<sup>2</sup>.



5



100



# Golden



**6690 Golden** | S - 3XL | 3/4 - 11/12

**Tricou tubular cu mânecă scurtă din bumbac organic.** Guler rotund cu Rib 1x1. Cusături ornamentale la tiv și mâneci. Cusături laterale la mărimile pentru copii. Mărimi tubulare pentru adulți, cusături laterale la mărimile pentru copii.

100% bumbac organic plectanat, punct neted. Colorat: 160 g/m<sup>2</sup>. Alb: 170 g/m<sup>2</sup>.

Culoarea gri melanj 58: 85% bumbac organic / 15% vâscoză

5 100





**6698 Breda** | S - 3XL | 3/4 - 11/12

**Tricou tubular cu mânecă scurtă din bumbac organic certificat OCS.** 1x1 decolteu rotund cu striații. Cusături acoperite întărite la guler.

100% bumbac bio , 175g/m<sup>2</sup>.

Culoare gri vigoare 58 : 85% bumbac organic și 15% viscoză

5

50

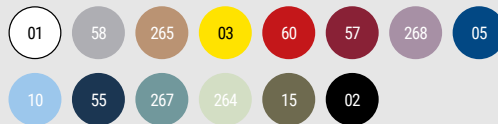

# Breda





# Beagle and Jamaica



## 6554 Beagle | XS - 4XL | 1/2 - 11/12

Tricou cu mânecă scurtă. Guler rotund cu elastan cu bandă întărită pentru acoperirea cusăturii de la umăr la umăr. Tubular pentru adulți și cu cusături laterale pentru copii.

100% bumbac, punct neted, 155 g/m<sup>2</sup>.  
Culoarea gri melanj 58: 85% bumbac / 15% vâscoză.

Mărimea 4XL color: 01, 276, 277, 55, 02.

📦 5    📦 100



## 6627 Jamaica | S - 3XL | 1/2 - 11/12

Tricou cambrat cu mânecă scurtă. Guler la baza gâtului dublu canelat 1x1. Bandă întărită pentru acoperirea cusăturii la guler și umeri. Cusături laterale.

100% bumbac, punct neted, 155 g/m<sup>2</sup>.  
Culoarea gri melanj 58: 85% bumbac / 15% vâscoză.

📦 5    📦 100





# Dogo and Braco



## 6502 Dogo premium | S - 5XL | 3/4 - 11/12

**Tricou cu mânecă scurtă.** Guler rotund cu 4 straturi în canalé 1x1 cu bandă întărită pentru acoperirea cusăturilor de la umăr la umăr. Cusături laterale.

100% bumbac, punct neted, 165 g/m<sup>2</sup>.  
Culoarea gri melanj 58: 85% bumbac / 15% vâscoză.

Mărimea 4XL color: 01, 58, 60, 05, 55, 56, 02.  
Mărimea 5XL color: 01, 55, 02.

📦 5    📦 100

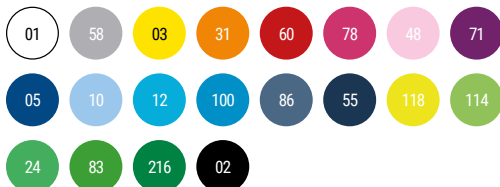

## 6550 Braco | S - 5XL | 3/4 - 11/12

**Tricou cu mânecă scurtă.** Guler rotund în 4 straturi în canalé 1x1 cu bandă întărită pentru acoperirea cusăturilor de la umăr la umăr. Cusături laterale.

100% bumbac pieptănat, punct neted, 180 g/m<sup>2</sup>.  
Culoarea gri melanj 58: 85% bumbac / 15% vâscoză.

Mărimea 4XL color: 01, 02.  
Mărimea 5XL color: 01, 02.

📦 5    📦 100





# Stafford



**6681 Stafford** | S - 5XL | 3/4 - 11/12

Tricou tubular cu mânecă scurtă. Guler rotund cu elastan. Cusături laterale la mărimile de copii.

100% bumbac cardat și tratament enzimatic, punct neted, 190 g/m<sup>2</sup>. Culoarea gri melanj: 85% bumbac / 15% vâscoză.

Mărimea **4XL** color: 01, 58, 60, 05, 55, 02.

Mărimea **5XL** color: 01, 02.

5

100







Sublimation



**6534 Akita** | S - 2XL | 1/2 - 11/12

Tricou cu mânecă scurtă. Guler rotund cu bordură. Cusături laterale.

100% poliester, tact bumbac, 155 g/m<sup>2</sup>.

5

50

221

223

228



**7129 Sublima** | S - 3XL | 3/4 - 11/12

Tricou cu mânecă scurtă. Guler rotund cu garnitură. Cusături laterale.

100% poliester, tact bumbac, 150 g/m<sup>2</sup>.

5

100

01



SEASON // 24

KIDS

ROLY COLLECTION

# Texas



**6545 Texas** | S - 3XL | 1/2 - 11/12

**Maiou semi cambrat.** Guler și răscroiiala mânecii cu garnitură. Cusături laterale în zig-zag cu 4 fire.

100% bumbac, punct neted, 155 g/m<sup>2</sup>.

Culoarea gri vigore 58: 85% bumbac / 15% vâscoză.



5



100



**6535 Brenda** | S - 2XL | 3/4 - 11/12

**Maiou cambrat.** Răscroiiala mânecii și decolteu cu garnitură lată și răsucită. Spate tip înotător. Cusături laterale.

100% bumbac, punct neted, 160 g/m<sup>2</sup>.

Culoarea gri melanj 58: 85% bumbac / 15% vâscoză.



5



100

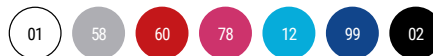

# Extremene *and* Pointer



## 1217 Extreme | S - 4XL | 3/4 - 11/12

Tricou tubular cu mânecă lungă. Gât rotund cu patru straturi în nervuri 1x1 cu cusături de la umăr la umăr. Tabular în mărimile pentru adulți, cusături laterale în mărimile pentru copii.

100% bumbac, punct neted, 160 g/m<sup>2</sup>.  
Culoarea gri melanj 58: 85% bumbac / 15% vâscoză.

Mărimea 4XL color: 01, 58, 55, 02.



100

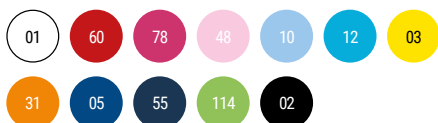

## 1205 Pointer child | 3/4 - 11/12

Tricou cu mânecă lungă cu cusături laterale. Guler în 4 straturi și manșete canelate 1x1. Bandă întărită pentru acoperirea cusăturii de la umăr la umăr.

100% bumbac, punct neted, 165 g/m<sup>2</sup>.



100







# Star



**6638 Star** | S - 4XL | 1/2 - 11/12

**Tricou polo cu mânecă scurtă.** Guler și manșete în canalé 1x1. Fantă cu 3 nasturi. Bandă întărită pentru acoperirea cusăturii la guler. Șlițuri laterale. Buzunar opțional.

100% bumbac, punct pique, 200 g/m<sup>2</sup>.  
Culoarea gri melanj 58: 85% bumbac / 15% vâscoză.

Mărimea **4XL** color: 01, 58, 55, 02.

 5

 50

01

03

60

05

10

55

216

02



## 6609 Pegaso premium | S - 5XL | 1/2 - 11/12

Tricou polo cu mânecă scurtă. Guler și manșete la mâneci din nervură 1x1, cu detalii în relief. Fermoar cu trei nasturi. Acoperire întărită a cusăturilor la guler. Deschideri laterale și buzunar opțional. Lavabil la 60 de grade.

60% bumbac / 40% poliester, punct pique. Colorat: 190g/m<sup>2</sup>. Alb: 220g/m<sup>2</sup>

Mărimea 5XL color: 01, 60, 57, 05, 55, 56, 02.

Mărimea 1/2 color: 01.

5

50

1/2

01

60

05

10

12

55

69

# Pegaso





**6635 Estrella I/s** | S - 3XL | 1/2 - 11/12

**Tricou polo cu mânecă lungă.** Guler și manșete în canalé 1x1. Fantă cu 3 nasturi. Bandă întărită pentru acoperirea cusăturii la guler. Șlițuri laterale. Buzunar opțional.

100% bumbac, punct pique, 220 g/m<sup>2</sup>.  
Culoarea gri melanj 58: 85% bumbac / 15% vâscoză.

1

25

01

55

# Estrella





## 5008 Carpe child | 1/2 - 11/12

Tricou polo cu mânecă lungă. Guler și manșete în canalé 1x1 cu elastan. Fantă cu 2 nasturi. Bandă interioară întărită pentru acoperirea cusăturii la guler.

65% poliester / 35% bumbac, punct pique, 220 g/m<sup>2</sup>.

1

50

01

# Carpe



# Capucha



1087 Capucha | S - 3XL | 3/4 - 11/12

**Hanorac cu glugă unisex.** Glugă cu șnur reglabil și buzunar tip marsupiu. Manșete și talie în canalé 1x1 cu elastan. Modelul de copii este fără șnur.

50% bumbac / 50% poliester, vătuit pe interior, 280 g/m<sup>2</sup>.  
Culoarea gri melanj 58: 55% bumbac / 40% poliester / 5% vâscoză.

Mărimea 3XL color: 01, 58, 60, 57, 05, 55, 56, 02.



1



30

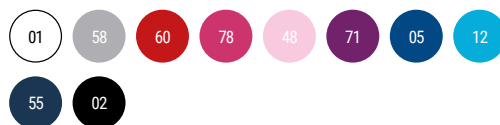

# Clasica



1070 Clasica | XS - 3XL | 1/2 - 11/12

**Hanorac clasic unisex.** Guler, manșete și talie din tricot cu nervuri 1x1 cu elastan. Acoperire întărită a cusăturilor la guler.

50% bumbac / 50% poliester, vătuit pe interior, 280 g/m<sup>2</sup>.  
Culoarea gri melanj 58: 55% bumbac / 40% poliester / 5% vâscoză.



1



30





# Urban



**1067 Urban** | XS - 4XL | 3/4 - 11/12

**Hanorac cu glugă.** Două modele disponibile; unul în culori solide și unul bicolor. Cel bicolor are gluga pe interior și șnurul reglabil în contrast de culoare. Bandă întărită pentru acoperirea cusăturilor la interiorul gulerului și buzunar tip marsupiu. Manșete și talie în punct canalé 1x1 cu elastan. Modelul de copii este fără șnur.

50% bumbac / 50% poliester, vătuit la interior, 280 g/m<sup>2</sup>.  
Culoare gri melanj 58: 55% bumbac / 40% poliester / 5% vâscoză.

Mărimea **4XL** color: 5558, 0258, 5802.

1 25

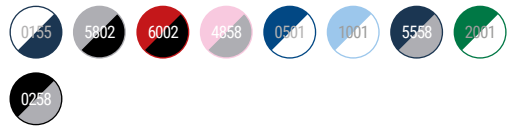

# Badet



**1058 Badet** | XS - 3XL | 3/4 - 11/12

**Hanorac cu glugă și mânecă ranglan, unisex.** Glugă cu guler încrucișat, șnur lat și butoniere metalice. Mănecele, interiorul glugii și șnurul în contrast de culoare. Buzunar tip marsupiu. Manșete și talie în punct canalé cu elastan 1x1.

50% bumbac / 50% poliester, vătuit la interior, 280 g/m<sup>2</sup>.  
Culoare gri melanj 58: 55% bumbac / 40% poliester / 5% vâscoză.

1 25

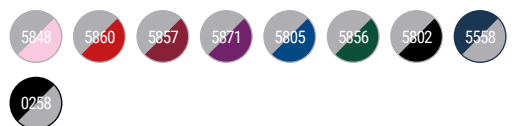



# Montblanc



## 6421 Montblanc | S - 3XL | 3/4 - 11/12

**Honorac cu glugă.** Manșete, talie și marginea de la glugă în punct canalé 2x2. Buzunar tip marsupiu.

50% bumbac / 50% poliester, vătuit pe interior, 280 g/m<sup>2</sup>. 3% elasthan la manșete.

Culoarea gri melanj 58: 55% bumbac / 40% poliester / 5% vâscoză.



# Ulan



## 6439 Ulan | S - 3XL | 3/4 - 11/12

**Hanorac cu guler înalt și fermoar la gât de aceeași culoare. Interior guler de aceeași culoare. Bandă întărită pentru acoperirea cusăturii pe interior la guler. Punct canalé 1x1 la manșete și în talie.**

50% bumbac / 50% poliester, vătuit pe interior, 280 g/m<sup>2</sup>. Culoare gri vigoure 58: 55% bumbac / 40% poliester / 5% viscoză.



1



25





## 6432 Antartida | S - 3XL | 4 - 16

**Softshell în două straturi.** Călduros micropolar la interior. Fermoar inversat pe mijloc cu protecție pentru bărbie și cheiță. Cusături la piept. Două buzunare laterale și unul la piept cu fermoar. Manșete reglabile cu arici. Talie cu opritori laterali.

Două straturi.

Exterior: 92% poliester / 8% elastan.

Interior: 100% poliester micropolar foarte călduros. 300 g/m<sup>2</sup>.



## 6436 Nebraska | S - 4XL | 4 - 16

**Softshell în două straturi.** Călduros micropolar la interior. Fermoar inversat pe mijloc cu protecție pentru bărbie și cheiță. Două buzunare laterale și unul la piept cu fermoar. Manșete reglabile cu arici. Talie cu opritori laterali.

Două straturi.

Exterior: 92% poliester / 8% elastan.

Interior: 100% poliester micropolar extra călduros. 300 g/m<sup>2</sup>.

Mărimea 4XL color: 55, 02.



# Antartida *and* Nebraska



# Artic



**6412 Artic** | S - 4XL | 2 - 16

**Honorac din polar cu guler înalt.** Fermoar cu cheiță din material. Bandă întărită pentru acoperirea cusăturilor de aceeași culoare. Buzunare laterale. Manșete cu margine elastică. Talie cu șnur reglabil pe interior în laterale.

100% poliester, polar, 300 g/m<sup>2</sup>

Mărimea 4XL color: 60, 05, 55, 56, 23, 02.



1



15



**fleece sweatshirt**



# Himalaya



**1095 Himalaya** | S - 2XL | 3/4 - 11/12

**Micropolar cu fermoar la gât și guler înalt.** Protecție pentru bărbie. Manșete cu garnitură elastică de aceeași culoare.

100% poliester micropolar, 155 g/m<sup>2</sup>.



1



25



**micro fleece**





# Oslo

ROLY COLLECTION

KIDS

SEASON // 24



## 5092 Oslo | S - 4XL | 4 - 16

**Vesta cu căptușeală cu atingere de pană.** Fermoarțe inverse asortate, cu protecție pentru bărbie și tragere. Două buzunare laterale cu fermoar. Ornamente și brațe elastice. Căptușeală interioară contrastantă. Îmbrăcăminte ușoară, pliabilă. Include geantă de transport.

Exterior: 100% poliester, 300T.  
Căptușeală: 100% poliester.  
Vată: 100% poliester, efect pene.  
290 g/m<sup>2</sup>.

Mărimea 4XL color: 55, 02.



99

55

02

# Norway



## 5090 Norway | S - 3XL | 4 - 16

**Jachetă matlastă cu glugă și umplutură tact pene.**

- Fermoar inversat cu protector pentru bărbie, de aceeași culoare cu jacheta.
- Două buzunare frontale cu fermoar.
- Margine elastică de aceeași culoare la glugă, în talie și la manșete.
- Căptușeală în contrast de culoare.
- Include sac pentru depozitare.
- Articol lejer și flexibil.
- Include o geantă de transport.

Material: 100% poliester, 300T.  
Căptușeală: 100 % poliester.  
Vată: 100% poliester, efect pene.  
290 g/m<sup>2</sup>.



99

55

02





## 5077 Europa | S - 3XL | 4 - 16

### Geacă parka căptușită impermeabilă.

- Ferموar pe mijloc de aceeași culoare cu geaca.
- Guler înalt cu glugă detașabilă pliată în interiorul gulerului.
- Buzunare laterale cu fermoar și clapetă.
- Manșete reglabile cu închidere cu arici.
- Două buzunare interioare cu închidere cu arici.
- Acces la interior pentru serigrafie sau broderie.

Exterior: 100% poliester impermeabil.

Căptușeală: 100% poliester.

Vată: 100% poliester.

400 g/m<sup>2</sup>.



1



10

60

55

02



# Europa





# CAMIMERA & DAYTONA



## 0450 Camimera | S - 4XL | 4 - 16

Tricou tehnic cu mânecă scurtă din material respirabil. Guler rotund cu bandă pentru acoperirea cusăturilor de aceeași culoare.

100% poliester interlock, 135 g/m<sup>2</sup>.

📦 5 📦 50



## 0420 Daytona | S - 3XL | 4 - 16

Tricou tehnic cu mânecă scurtă, respirabil. Guler rotund.

100% poliester piqué, 135 g/m<sup>2</sup>.

Mărimea 4XL color: 01, 02.

📦 5 📦 50





## TECHNICAL T-SHIRT

# BAHRAIN



**0407 Bahrain** | S - 4XL | 4 - 16

Tricou tehnic cu mânecă scurtă raglan din material **CONTROL DRY**. Guler rotund cu bandă întărită pentru acoperirea cusăturilor de aceeași culoare. Panouri inferioare la mâneci. Cu surfilare de aceeași culoare ce formează mâneca reglan și panourile de pe mânecă.

100% poliester, waffle interlock, 135 g/m<sup>2</sup>.

Mărimea **4XL** color: 01, 60, 05, 55, 46, 02.

5 50





CONTROL DRY



**0427 Imola** | S - 3XL | 4 - 16

Tricou tehnic cu mânecă scurtă din țesătură de poliester reciclat **CONTROL DRY**. Gât rotund cu acoperire a cusăturilor asortată. Etichetă de identificare cu logo-ul ECO pe mânecă. Împachetat în sac din material reciclat.

50% poliester reciclat / 50% poliester, Waffle Interlock. 135g/m<sup>2</sup>

5 50

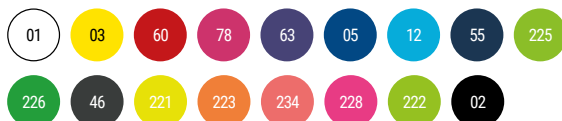



**0425 Montecarlo** | S - 3XL | 4 - 16

Tricou tehnic cu mânecă raglan. La baza gâtului cu bandă pentru acoperirea cusăturii de aceeași culoare. Cu surfilare de aceeași culoare ce formează mâneca reglan și pe laterale față și spate.

100% poliester piqué, 150 g/m<sup>2</sup>.

Mărimea 3XL color: 01, 60, 12, 05, 55, 02, 221, 223.



5



50







BREATHABLE



### 6652 Detroit | S - 2XL | 4 - 16

**Tricou tehnic cu mânecă scurtă.** Două tipuri de material: cel din față ce se usucă cu ușurință și cel din spate din plasă 3D, respirabil, special pentru absorbția umidității. Cu surfilare în contrast de culoare. Partea din spate puțin mai lungă decât partea din față.

Material frontal: 100% poliester, bird's eye. Material spate: 100% poliester plasă 3D. 130 g/m<sup>2</sup>.

5 50



### 6595 Shanghai | S - 2XL | 4 - 16

**Tricou tehnic respirabil cu mânecă raglan.** Material principal ce se usucă cu ușurință și material microperforat la panourile laterale, pentru o mai bună ventilare. Guler rotund cu bandă întărită pentru acoperirea cusăturilor la interior.

Material principal: 100% poliester, bird's eye. Panouri: 100% poliester microperforat, 140 g/m<sup>2</sup>.

5 50





### 6653 Zolder | S - 2XL | 4 - 16

Tricou tehnic respirabil, cu mânecă scurtă. Materialul din față în culoare solidă și spatele și mânecile în culori melanj. Material plăcut la atingere. Partea din spate puțin mai lungă decât partea din față.

Material frontal: 100% poliester bird's eye. Material spate: 100% poliester space dye. 135 g/m<sup>2</sup>.

5

50



### 6654 Austin | S - 2XL | 4 - 16

Tricou tehnic cu mânecă raglan. Guler rotund și panouri laterale. Confectionat dintr-un material confortabil, ce se adaptează cu ușurință pe corp.

100% poliester space dye, 140 g/m<sup>2</sup>.

5

50





### 6650 Indianapolis | S - 3XL | 4 - 16

Tricou sport, respirabil, cu mânecă raglan. Mâneca și gulerul în contrast de culoare. Bandă întărită pentru acoperirea cusăturilor la interior.

100% poliester, bird's eye, 140 g/m<sup>2</sup>.

5 50



### 6399 Bugatti | S - 2XL | 4 - 16

Tricou tehnic respirabil, cu mânecă scurtă raglan. Material suav, lejer, ce se usucă cu ușurință. Mâneci și panouri laterale în contrast de culoare. Guler rotund cu bandă întărită pentru acoperirea cusăturilor, de aceeași culoare.

100% poliester, 140 g/m<sup>2</sup>.

5 50

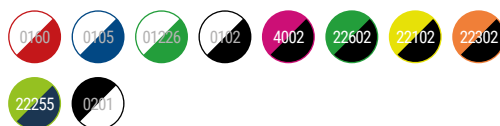





**0350 Andre** | S - 2XL | 1/2 - 11/12

**Maiou tehnic cambrat și respirabil.** Fabricat din poliester însă de tact bumbac, ce se usucă cu ușurință. Spate tip înotător și decolteu cu garnitură lată și răsucită.

92% poliester / 8% elastan, 160 g/m<sup>2</sup>.

📦 5    📦 50



**6656 Aida** | S - 2XL | 3/4 - 11/12

**Maiou tehnic respirabil.** Material ce se usucă cu ușurință. Cusătura unghiulară pentru o mai bună adaptare.

100% poliester piqué, 140 g/m<sup>2</sup>.

📦 1    📦 50





## 0415 Montecarlo I/s | S - 2XL | 4 - 16

Tricou tehnic cu mâneci raglan lungi. Țesătură respirabilă, ușor de spălat și uscat. Croială pe mâneci. Acoperire a cusăturilor pe guler.

100% poliester piqué, 150 g/m<sup>2</sup>

5

50



SPORTSWEAR



**0402 Tamil** | S - 3XL | 4 - 16

Tricou polo tehnic cu mânecă scurtă, din poliester antibacterian reciclat. 1x1 guler cu striații și detalii la manșete. Cusături acoperite întărite la guler. Buzunar cu 2 nasturi de prindere și nasture inferior ascuns. Detaliile și zona umerilor contrastante. Fante laterale pe tiv.

50% poliester reciclat 50% poliester antibacterian.  
Culoare: 140 g/m<sup>2</sup>.  
Alb: 150 g/m<sup>2</sup>.



**+ antibacterial**  
ISO 22196

# TAMIL & MONZHA



**0404 Monzha** | S - 3XL | 4 - 16

Tricou polo tehnic cu mânecă scurtă, respirabil, ce se usucă cu ușurință. Guler tricatat cu fantă cu 3 nasturi.

100% poliester piqué, 150 g/m<sup>2</sup>.

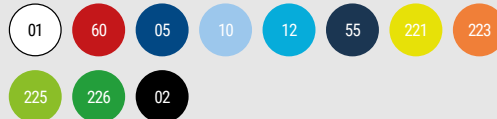



# BOGA

# BOGA



0346 Boca | S - 2XL | 4 - 16

**Echipament sportiv unisex alcătuit din două articole respirabile.** În combinație din trei tipuri de material, oferind un randament versatil. Material de bază moale și confortabil, material microporțat la mâneci pentru o mai bună respirabilitate și material CONTROL DRY la panourile laterale. Guler Mao cu capsă. Pantaloni scurți cu refleteții din material CONTROL DRY în contrast de culoare. Betelie elastică în talie cu șnur.

Materialul principal: 100% poliester interlock,  
Panouri: 100% poliester micoperforat și 100% poliester  
waffle interlock,  
140 g/m<sup>2</sup>.

1 20



# UNITED



**0457 United** | S - 2XL | 4 - 16

**Echipament sportiv unisex alcătuit din două articole respirabile.** Tricou mânecă scurtă cu guler cu anchir în două culori. Bandă întărită pentru acoperirea cusăturilor la interior în contrast de culoare. Pantalón scurt în contrast de culoare cu tricoul, cu betelie elastică în talie și cu șnur interior reglabil.

100% poliester, 140 g/m<sup>2</sup>,

1 20

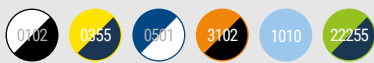



## 0525 Juve | S - 2XL | 4 - 16

Echipament sportiv alcătuit din 3 articole (set de 3), două tricouri cu mânecă semi raglan și un pantalon scurt. Tricou cu mânecă imprimată și guler rotund cu tricot la spate. Pantalon cu bandă elastică în talie, șnur la interior, refleteți în contrast de culoare și șlițuri laterale la pantalon.

100% poliester, 140 g/m<sup>2</sup>.

1 20



COMBINED  
**TECHNICAL**  
T-SHIRTS





## 0452 Racing | S - 2XL | 4 - 16

**Echipament sportiv unisex alcătuit din 3 unități respirabile.** Două tricouri cu mânecă scurtă cu detalii bicolor. Pantaloni scurți în contrast de culoare cu tricoul, cu bandă elastică în talie și cu șnur interior reglabil de aceeași culoare.

100% poliester, 140 g/m<sup>2</sup>

1

20

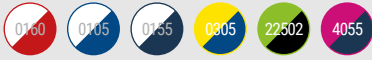

RACING  
RACING  
RACING  
RACING  
RACING





*new*



**0417 Roma** | M - XL | 8 - 16

**Peto sportiv respirabil unisex.** Accesorii cusute din același material la manșete și în zona gâtului. Cusătură dublă pe tiv.

100% plasă din poliester, 90 g/m<sup>2</sup>

1 50



# ROMA NEW



**0491 Soccer** | 31-34 | 35-40 | 41-46

**Jampiere elastice și respirabile.** Întăritură la vârf și la călcâi. Zonă elastică progresivă, adaptându-se la diferite mășuri.

Gambă: 100% poliester. Talpă: 80% poliester / 17% bumbac / 3% elastan.

10 100

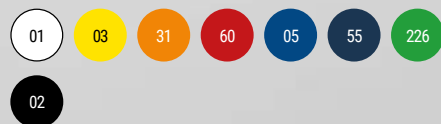

**0413 Porto** | M - 2XL | 8 - 16

Tricou de portar cu mânecă lungă raglan. Material respirabil. Panouri laterale, pe interiorul mânecii și la guler, detalii în contrast de culoare. Cotiere matlasate.

100% poliester, 160 g/m<sup>2</sup>.

**0552 Bayern** | M - 2XL | 8 - 16

Pantaloni lungi de portar din material respirabil. Inserții laterale matlasate cu bandă elastică în talie cu șnur reglabil la interior. Pantalon con manșetă.

100% poliester, 250 g/m<sup>2</sup>.



02

**0551 Arsenal** | M - 2XL | 8 - 16

Pantalon scurt de portar din material respirabil. Inserții laterale matlasate și bandă elastică în talie cu șnur interior reglabil.

100% poliester, 250 g/m<sup>2</sup>.



02







# CELTIC



**0553 Celtic** | S - 3XL | 4 - 16

**Pantaloni scurți sport respirabili cu slip interior.** Două tipuri de material, cel principal ce se usucă cu ușurință și cel microperforat ce oferă o mai bună respirabilitate. Bandă elastică în talie cu cordon încrucișat. Două buzunare laterale. Șlițuri laterale asimetrice.

Material principal: 100% poliester microfibră, 100 g/m<sup>2</sup>.  
Panouri: 100% poliester microperforat 145 g/m<sup>2</sup>.

1 50



# SPORT



**6705 Sport** | S - 2XL | 1/2 - 11/12

**Bermude multisport unisex.** Bandă elastică cu șnur reglabil. Două buzunare laterale.

100% bumbac, punct neted, 200 g/m<sup>2</sup>.  
Culoarea gri melanj 58: 85% bumbac / 15% vâscoză.

1 50





### 0453 Player | M - 2XL | 4 - 16

**Pantalon scurt sport respirabil.** Structura materialului oferă libertate de mișcare. Material ce se usucă cu ușurință. Bandă elastică în talie cu șnur reglabil.

100% poliester piqué, 140 g/m<sup>2</sup>.

📄 1 📦 50



### 0484 Calcio | M - 2XL | 4 - 16

**Pantaloni scurți sport cu slip interior.** Material respirabil ce se usucă cu ușurință. Bandă elastică în talie cu șnur reglabil.

100% poliester, 140 g/m<sup>2</sup>.

📄 1 📦 50



### 6688 Dortmund | S - 2XL | 4 - 16

**Pantaloni scurți sport respirabili.** Speciali pentru colectiv. Material ce se usucă cu ușurință. Bandă elastică în talie cu șnur reglabil la interior. Șlițuri laterale.

100% poliester, 140 g/m<sup>2</sup>.

📄 1 📦 50



### 0418 Lazio | S - 2XL | 4 - 16

**Pantalon scurt multisport.** Material flexibil ce oferă libertate de mișcare. Banda elastică cu șnur interior în contrast de culoare. Buzunare laterale cu fermoar. Bandă laterală decorativă în contrast de culoare.

100% poliester interlock, 200 g/m<sup>2</sup>.

📄 1 📦 50





### 0322 Nelly | S - XL | 4 - 12

Pantaloni scurți elastici, din material plăcut la atingere, în punct neted. Țesătură flexibilă pentru o mai ușură mișcare. Talie cu bandă elastică.

100% bumbac, punct neted, 210 g/m<sup>2</sup>.

1

100

02



# CARLA



### 0317 Carla | S - 2XL | 4 - 12

Colanți sport, până la genunchi, cu șlițuri laterale. Talie elastică.

94% bumbac / 6% elastan, punct neted, 270 g/m<sup>2</sup>.

Mărimi pentru fete, 210 g/m<sup>2</sup>.

Culoarea gri melanj 58: 81% bumbac / 13% vâscoză / 6% elastan.

1

50

58

55

02





### 0398 Agia | S - 2XL | 4 - 12

Colanți cu bandă lată pe semi-lateral în contrast de culoare. Betelie elastică în talie. Textură extra suavă.

94% bumbac / 6% elastan, 270 g/m<sup>2</sup>.

1 50



### 0405 Leire | S - 2XL | 4 - 12

Colanți damă cu bandă elastică. Textură extra suavă.

92% bumbac / 8% elastan, punct neted, 270 g/m<sup>2</sup>.  
Culoarea gri melanj 58: 81% bumbac / 13% vâscoză / 6% elastan.

1 50





# ADELPHO



## 1174 Adelpho | S - 3XL | 1/2 - 11/12

Pantaloni lungi stâmti în partea de jos, cu manșetă. Bandă elastică lată reglabilă cu șnur, cusături întărite, buzunare laterale și buzunar la spate cu refileți.

60% poliester / 40% bumbac, bumbac Terry, 290 g/m<sup>2</sup>.  
Culoarea gri melanj 58: 85% poliester / 15% vâscoză.



30

58

55

02



## 1173 New astun | S - 2XL | 3/4 - 11/12

Pantaloni lungi drepti cu două buzunare laterale și betelie elastică cu șnur reglabil.

50% bumbac / 50% poliester, vătuiti, 280 g/m<sup>2</sup>.  
Culoarea gri melanj 58: 40% poliester / 55% bumbac / 5% vâscoză.



30

58

55

02

# ARGOS



*new*

# CORIA



## 8419 Coria | S - 2XL | 1/2 - 11/12

- Pantalonii din bumbac pentru bărbați.**
- Bată elastică cu șnur reglabil.
  - Buzunare laterale.
  - Cusătură dublă pe tiv.

100% bumbac, tricot simplu, 225 g/m<sup>2</sup>.  
Culoare gri vigoré 58: 85% bumbac / 12% vâscoză.

1 50

58 55 02



## 0460 Argos | S - 2XL | 4 - 16

- Pantalonii lungi strânsi jos de antrenament.** Bandă elastică în talie și șnur reglabil la interior. Buzunare laterale. Manșetă la picior cu fermoar. Se poate combina cu jacheta ILIADA

100% poliester interlock, 220 g/m<sup>2</sup>.

1 30

55 02





### 0365 Prime | 3XS-2XL | 4-10

**Tricou termic fără cusături.** Material respirabil ce se usucă cu ușurință. Design anatomic foarte confortabil. Guler rotund la baza gâtului. Factor de protecție ultravioletă în funcție de culoare.

92% poliamida / 8% elastan, 200 g/m<sup>2</sup>.

1 50

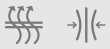
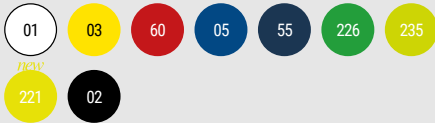

### 0458 Better | XS-2XL | 4/6 -12/14

**Colanți termici respirabili.** Material suav și confortabil, de maxim confort. Material tehnic elastic ce se spală ușor. Talie și manșete elastice întărite.

92% poliamidă / 8% elastan, 240 g/m<sup>2</sup>.

1 50





### 1115 Epiro | S - 2XL | 4 - 16

**Hanorac cu mânecă raglan și fermoar la gât.** La interior cu microfleece. Canalé 1x1 în partea din spate a gulerului și la manșete. Poate fi combinat cu pantalonul NEAPOLIS.

100% poliester, 200 g/m<sup>2</sup>.

1 25



### 0521 Neapolis | S - 2XL | 4 - 16

**Pantaloni lungi strânsi jos de antrenament.** Bandă elastică în talie și șnur reglabil la interior. Buzunare laterale. Cusături transversale la mijlocul piciorului și manșetă cu fermoar. Se poate combina cu jacheta EPIRO.

100% poliester, 200 g/m<sup>2</sup>.

1 30



EPIRO & NEAPOLIS

# ATHENAS & ESPARTA



## 0338 Esparta | S - 2XL | 4 - 16

**Trening din acetat, bicolor, cu interior catifelat.** Jachetă cu benzi laterale pe mâneci, guler, talie și linie buzunare în contrast de culoare. Manșete și talie în canale 1x1. Fermoar pe mijloc cu protector pentru bărbie. Pantalon drept cu fermoar la picior. Bandă elastică în talie și buzunare laterale.

100% poliester, material din acetat neted, 210 g/m<sup>2</sup>.

📄 1 📦 15



## 0339 Athenas | S - 2XL | 4 - 16

**Trening din acetat, bicolor, cu interior catifelat.**

- Jachetă cu buzunare laterale.
- Fermoar pe mijloc cu protector pentru bărbie.
- Manșete și talie în canale 1x1.
- Pantalon drept cu două buzunare laterale.
- Bandă elastică în talie și șnur reglabil.

100% poliester, material din acetat neted, 210 g/m<sup>2</sup>.

📄 1 📦 15







NEW EVANS



### 6410 Creta | S - 2XL | 4 - 16

**Trening cu bandă laterală în contrast de culoare.** Structura materialului oferă elasticitate pentru un confort sportiv.

- Jachetă cu guler înalt cu bandă de acoperire a cusăturilor la interior. Guler, manșete și talie în canalé 1x1. Ferموar pe mijloc cu cheiță. Buzunare laterale cu fermoar.
- Pantaloni cu bandă elastică în talie și șnur reglabil. Două buzunare laterale și un buzunar la spate cu fermoar. Pantaloni cu manșetă elastică în canalé 1x1.

100% poliester, material din acetat neted, 210 g/m².



### 6402 Evans | S - 2XL | 4 - 16

**Trening din material ușor și elastic.**

- Jachetă în culori contrastante și accesorii cusute pe piept.
- Guler înalt cu cusături contrastante.
- Ferموar central
- Buzunare laterale.
- Manșete și talie cu pliuri 2x2.
- Pantaloni cu bată elastică și cordon reglabil.
- Piesă laterală contrastantă cu accesorii cusute.
- Tiv cu fermoar.

Interlock 100% poliester, 225 g/m².





SEASON // 24

KIDS

ROLY COLLECTION



### 5080 Nepal | S - 3XL | 4 - 16

**Geacă parka matlasată:**

- **Glugă fixă cu cozoroc.**
- Fermoar pe mijloc de aceeași culoare cu geaca, cu protecție pentru bărbie și cheiță dublă.
- Manșete elastice.
- Două buzunare laterale cu fermoar.
- Un buzunar interior la piept în partea stângă
- Acces la interior pentru personalizare.

Material exterior: 100% poliester, tafta

Vată: 100% poliester

Căptușeală: 100% poliester, tafta  
708 g/m<sup>2</sup>

📄 1 📦 10

55

02



### 5097 Norway sport | S - 2XL | 6 - 14

**Jachetă matlasată cu glugă și umplură tact pene.**

- Rezistentă la apă.
- Glugă, manșete și talie cu margine elastică în contrast de culoare.
- Protector pentru bărbie.
- Două buzunare laterale cu fermoare inversate.
- Căptușeală în contrast de culoare.
- Include sac pentru depozitare.
- Articol ușor și flexibil.
- Model mai lung la spate decât în față.

Material exterior: 100% poliester, 300T.

Căptușeală: 100 % poliester.

Vată: 100% poliester, efect pene.  
290 g/m<sup>2</sup>.

📄 1 📦 10

0555

55222

0260



## 5075 Tallin | S - 3XL | 4 - 16

### Jachetă căptușită cu glugă fixă.

- Fermoar frontal acoperit cu o clapetă.
- Apărătoare bărbie.
- Două buzunare laterale cu fermoar.
- Manșete elastice
- Acces intern pentru personalizare în zona din spate și din stânga a pieptului.

Material exterior: 100% poliester

Umplură: 100% poliester

Căptușeală: 100% poliester

708g/m<sup>2</sup>

1

10



*new*



TALLIN



# ANGELO



5088 Angelo | XS - 2XL | 4 - 14

**Jachetă anti vânt unisex cu glugă.**

- Fermoar central cu protecție pentru bărbie și cheiță.
- Buzunare laterale cu fermoar și margini reflectizante.
- Buzunar la spate pentru a depozita pelerina, cu sistem de închidere tip arici.
- Gluga, mânecile și partea de jos a pelerinei au margini elastice în contrast de culoare.
- Interior glugă cu căptușeală tip mesh și bandă întărită pentru acoperirea cusăturilor.

100% poliester, 60 g/m<sup>2</sup>.

1

50







## 9125 Benoit | ONE SIZE - KIDS

### Șorț lung din sarja.

- Curele de fixare din plastic.
- Legături laterale pentru legare.
- Două buzunare frontale cu cusătură centrală.
- Dimensiunea șorțului: 90 x 75 cm.
- Dimensiunea buzunarelor: 40 x 22 cm.

80% poliester / 20% bumbac, twill de 220 g/m<sup>2</sup>.

1 50



# BE NOIT

SEASON // 24

KIDS

ROLY COLLECTION



# AQUA

## 6716 Aqua | S - 2XL | 4 - 16

Bermude pentru plajă cu două buzunare laterale. Bandă elastică în talie cu șnur reglabil. Buzunar la spate cu clapă și butonieră. Șlițuri laterale. Slip interior.

100% poliester, 100 g/m<sup>2</sup>.

1 50







### 0381 Kalox | 36/39 - 43/46

Șosete până la mijlocul gambei pentru sublimare. Călcâiul și degetele de la picioare în culoare neagră. Țesătură din bumbac.

94% poliester 6% spandex

5

250

01

**SUBLIMATION**  
SOCK



### 7041 Uranus | Kids - ONE SIZE

Șapcă în 5 paneluri cu două găuri de ventilație. 4 cusături pe cozoroc. Bandă pentru excesul de transpirație. Sistem de închidere cu arici.

100% bumbac, 170 g/m<sup>2</sup>.

25

300

01

03

60

226



### 7008 Panel | ONE SIZE - KIDS

Șapcă tip sandwich în 6 clini în contrast de culoare. 6 găuri de ventilație brodate și țumburuș în contrast de culoare. 6 cusături pe cozoroc. Bandă interioară pentru excesul de transpirație. Sistem de închidere cu arici.

100% bumbac, 260 g/m<sup>2</sup>.

25

200

01

03

60

40

71

05

12

55



CHOOSE  
**YOUR COLOUR**

SEASON // 24



ROLY COLLECTION

# FOOTWEAR COLLECTION

---

248 / 255



# Biles



## 8300 Biles | 36 - 46

Adidași clasici din pânză, cu talpă din cauciuc alb decorat cu linii colorate. Găuri de ventilație laterale, vârf din cauciuc și închidere cu șireturi.

100% bumbac CANVAS



# SPORTS KIDS MONO



KIDS



## 8315 Owens | 25 - 41

**Pantof sport clasic, foarte confortabil și ideal pentru utilizarea zilnică.**

Vârf rotunjit, talpă de cauciuc și partea interioară microperforată. Închidere cu șireturi la mărimile mari și închidere cu velcro la mărimile cuprinse între 25-35 pentru copii.

- Corp: 100% poliester
- Cusături: 95% poliester și 5% spandex
- Interior: 100% poliester
- Talpă: TPR

1

12



0155



0160



01216

# Baylor



*new*



## 8324 Baylor | 36 - 46

Tenisi casual, ideali pentru utilizarea de zi cu zi cu talpă din cauciuc. Bombeul și limba sunt micro-perforate pentru o mai bună respirabilitate. Închidere cu șireturi plate cu ochiuri metalice pentru o mai bună potrivire. Brant din spumă.



1



10



01





# Sports Woods

## 8330 Woods | 36 - 46

Încălțăminte sport lejeră și foarte confortabilă. Talpă de cauciuc flexibilă care oferă tracțiune. Închidere cu șireturi.

Corp: 100% poliester.  
Interior: 100% poliester  
Talpă: EVA



02



231



57



CO  
SO  
ME

### 8310 Megos | 36 - 47

Încălțăminte special concepută pentru drumeții.  
Șireturi rotunde, plasă respirabilă și detalii din piele sintetică asortate. Detalii în contrast, pe negru.  
Branț căptușit și talpa aderentă.

100% poliester



1



10



02



15



87



# MARCA



## 8335 Marc | 36 - 47

Încălțăminte special concepută pentru drumeții. Șireturi rotunde, plasă respirabilă și detalii fluu în contrast. Branț căptușit și talpă aderentă.

Corp: 100% poliester PU, 100% poliester plasă.

Interior: 100% poliester

Talpă: EVA și cauciuc.



1



10



02223



23112



02222



**TECHNICAL T-SHIRTS  
& POLO SHIRTS**

**SPORTS TROUSERS**

**TRACKSUITS**

**WINTER SPORT**

**SPORT SET**

**2024 COLLECTION // UA UNIVERSITY.**

**SPORT**

**COLLECTION**

TECHNICAL T-SHIRTS  
& POLO SHIRTS





# TECHNICAL T-SHIRTS & POLO SHIRTS

QUICK FINDER



## 0420 Daytona

S - 3XL  
135 g/m<sup>2</sup>  
12 Colours  
Pg. 262



## 0450 Camimera

S - 4XL  
135 g/m<sup>2</sup>  
14 Colours  
Pg. 262



## 0425 Montecarlo

S - 3XL  
150 g/m<sup>2</sup>  
17 Colours  
Pg. 264



## 0423 Montecarlo Woman

S - 2XL  
150 g/m<sup>2</sup>  
17 Colours  
Pg. 264



## 0408 Bahrain Woman

S - 2XL  
135 g/m<sup>2</sup>  
23 Colours  
Pg. 267



## 0407 Bahrain

S - 4XL  
135 g/m<sup>2</sup>  
23 Colours  
Pg. 267



## 0427 Imola

S - 3XL  
135 g/m<sup>2</sup>  
17 Colours  
Pg. 269



## 0428 Imola Woman

S - 2XL  
135 g/m<sup>2</sup>  
17 Colours  
Pg. 269



## 6401 Monaco

XS - 3XL  
140 g/m<sup>2</sup>  
15 Colours  
Pg. 270



## 0426 Sochi

S - 2XL  
130 g/m<sup>2</sup>  
5 Colours  
Pg. 271



## 6648 Shangai Woman

S - 2XL  
140 g/m<sup>2</sup>  
7 Colours  
Pg. 272



## 6595 Shangai

S - 2XL  
140 g/m<sup>2</sup>  
7 Colours  
Pg. 273



## 6650 Indianapolis

S - 3XL  
140 g/m<sup>2</sup>  
8 Colours  
Pg. 274



## 6652 Detroit

S - 2XL  
130 g/m<sup>2</sup>  
7 Colours  
Pg. 274



## 6399 Bugatti

S - 2XL  
140 g/m<sup>2</sup>  
10 Colours  
Pg. 276



## 0201 Assen

S - 2XL  
140 g/m<sup>2</sup>  
4 Colours  
Pg. 277



## 6654 Austin

S - 2XL  
140 g/m<sup>2</sup>  
7 Colours  
Pg. 279



## 6649 Austin Woman

S - 2XL  
140 g/m<sup>2</sup>  
4 Colours  
Pg. 279





**6653 Zolder**

S - 2XL  
135 g/m<sup>2</sup>  
6 Colours

Pg. 280



**6663 Zolder Woman**

S - 2XL  
135 g/m<sup>2</sup>  
6 Colours

Pg. 280



**0416 Sepang**

S - 2XL  
150 g/m<sup>2</sup>  
6 Colours

Pg. 282



**0424 Tokyo**

S - 2XL  
150 g/m<sup>2</sup>  
5 Colours

Pg. 282

*new*



**0304 Slam**

S - 3XL  
100 g/m<sup>2</sup>  
8 Colours

Pg. 285

*new*



**0305 Slam Woman**

S - 2XL  
100 g/m<sup>2</sup>  
8 Colours

Pg. 285



**0350 Andre**

S - 2XL  
140 g/m<sup>2</sup>  
8 Colours

Pg. 286



**6684 Jannu**

XS - 2XL  
70 g/m<sup>2</sup>  
4 Colours

Pg. 288



**6658 Avus**

S - 2XL  
160 g/m<sup>2</sup>  
6 Colours

Pg. 290



**0349 Shura**

S - 2XL  
140 g/m<sup>2</sup>  
8 Colours

Pg. 291



**6656 Aida**

S - 2XL  
160 g/m<sup>2</sup>  
10 Colours

Pg. 291



**6665 Sebring**

S - XL  
255 g/m<sup>2</sup>  
4 Colours

Pg. 293



**6662 Sakhir**

S - XL  
240 g/m<sup>2</sup>  
2 Colours

Pg. 293



**0402 Tamil**

S - 3XL  
150 g/m<sup>2</sup>  
5 Colours

Pg. 294



**0409 Tamil Woman**

S - 2XL  
150 g/m<sup>2</sup>  
5 Colours

Pg. 294



**0421 Montmelo**

S - 3XL  
150 g/m<sup>2</sup>  
6 Colours

Pg. 297



**0404 Monzha**

S - 3XL  
150 g/m<sup>2</sup>  
12 Colours

Pg. 298



**0410 Monzha Woman**

S - 2XL  
150 g/m<sup>2</sup>  
12 Colours

Pg. 298





### 0420 Daytona | S - 3XL | 4 - 16

Tricou tehnic cu mânecă scurtă din material respirabil. Guler rotund cu bandă pentru acoperirea cusăturilor de aceeași culoare.

100% poliester interlock, 135 g/m<sup>2</sup>.

5 50

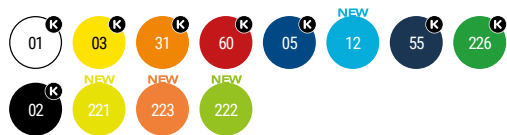

### 0450 Camimera | S - 4XL | 4 - 16

Tricou tehnic cu mânecă scurtă, respirabil. Guler rotund.

100% poliester piqué, 135 g/m<sup>2</sup>.

Mărimea 4XL color: 01, 02.

5 50

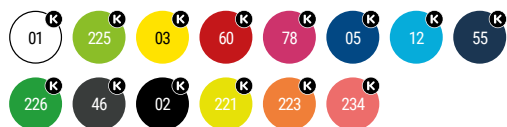

DAYTONA &  
CAMIMERA

Men: 222 | Size L  
Men: 226 | Size S  
Kids: 216 pg





### 0425 Montecarlo | S - 3XL | 4 - 16

**Tricou tehnic cu mânecă raglan.** La baza gâtului cu bandă pentru acoperirea cusăturii de aceeași culoare. Cu surfilare de aceeași culoare ce formează mânecă raglan și pe laterale față și spate.

100% poliester piqué, 150 g/m².

Mărimea 3XL color: 01, 60, 12, 05, 55, 02, 221, 223.

5 50

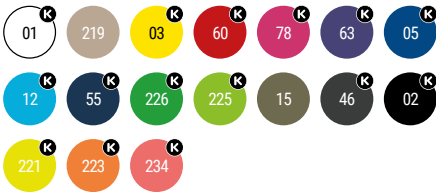

### 0423 Montecarlo woman | S - 2XL

**Tricou tehnic cu mânecă scurtă raglan.** La baza gâtului cu bandă pentru acoperirea cusăturii de aceeași culoare.

100% poliester piqué, 150 g/m².

5 50

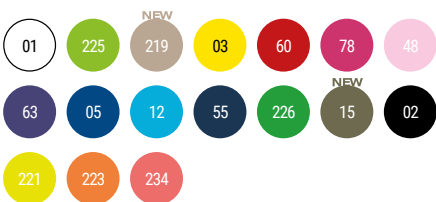



Men: 221 | Size L  
Woman: 234 | Size S  
Kids: 219 pg

ROLY COLLECTION

SPORT

SEASON // 24



Men: 98 | Size L  
Woman: 45 | Size S  
Kids: 217 pg

CONTROL DRY FABRIC

# TRAIN

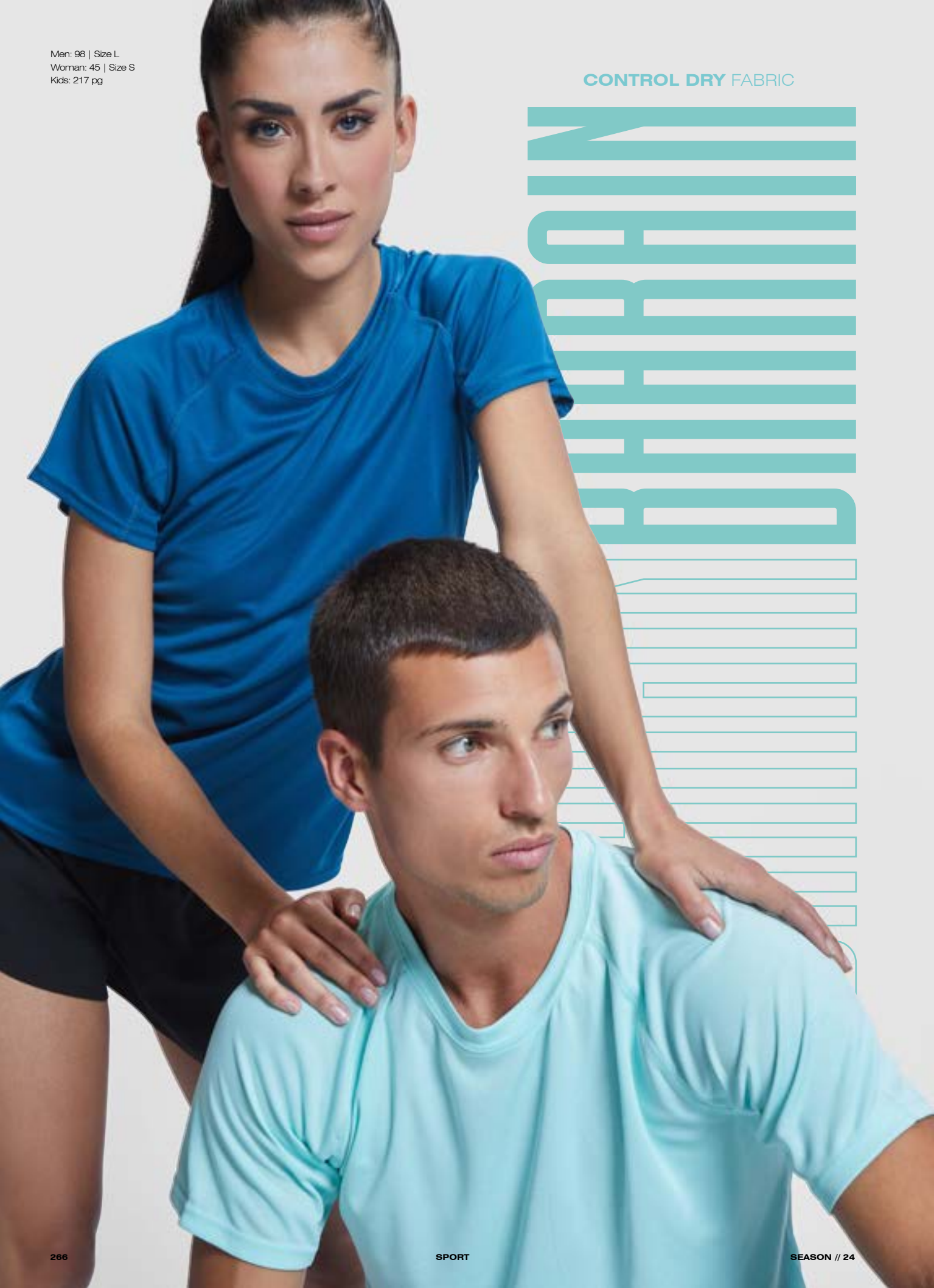





## 0408 Bahrain woman | S - 2XL

Tricou tehnic cu mânecă scurtă raglan din material **CONTROL DRY**. Guler rotund cu bandă întărită pentru acoperirea cusăturilor de aceeași culoare. Panouri inferioare la mâneci. Cu surfilare de aceeași culoare ce formează mâneca reglan și panourile de pe mânecă.

100% poliester, waffle interlock, 135 g/m<sup>2</sup>.

5 50



## 0407 Bahrain | S - 4XL | 4 - 16

Tricou tehnic cu mânecă scurtă raglan din material **CONTROL DRY**. Guler rotund cu bandă întărită pentru acoperirea cusăturilor de aceeași culoare. Panouri inferioare la mâneci. Cu surfilare de aceeași culoare ce formează mâneca reglan și panourile de pe mânecă.

100% poliester, waffle interlock, 135 g/m<sup>2</sup>.

Mărimea **4XL** color: 01, 60, 05, 55, 46, 02.

5 50

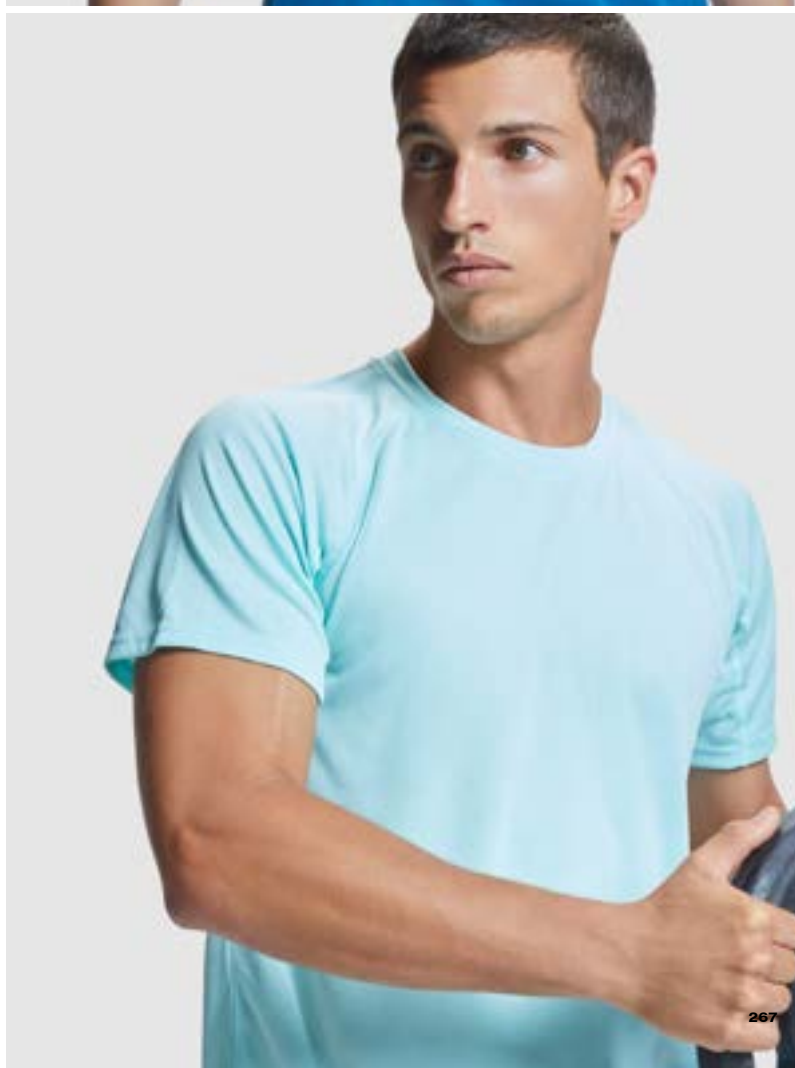







### 0427 Imola | S - 3XL | 4 - 16

Tricou tehnic cu mânecă scurtă din țesătură de poliester reciclat CONTROL DRY. Gât rotund cu acoperire a cusăturilor asortată. Etichetă de identificare cu logo-ul ECO pe mânecă. Împachetat în sac din material reciclat.

50% poliester reciclat / 50% poliester, Waffle Interlock.  
135g/m<sup>2</sup>

5 50



### 0428 Imola woman | S - 2XL

Tricou tehnic cu mânecă raglan confecționat din poliester reciclat CONTROL DRY. Guler rotund cu bandă întărită pentru acoperirea cusăturilor, de aceeași culoare. Etichetă de identificare logo ECO pe mânecă. Ambalate în pungi din material reciclat.

50% poliester reciclat / 50% poliester, Waffle Interlock.  
135g/m<sup>2</sup>

5 50



# IMOLA

# IMOLA

RECYCLED POLYESTER





## 6401 Monaco | XS - 3XL

**Tricou tehnic unisex cu mânecă raglan unisex.** Combinația de două tipuri de material din poliester, în față interlock și la spate plasă 3D, oferă un randament versatil, suav și o bună ventilare. Bandă întărită pentru acoperirea cusăturilor ce sunt de culoare galben fluor. Partea din spate puțin mai lungă decât partea din față.

Material frontal: 100% poliester. Material spate: 100% poliester plasă 3D, 140 g/m<sup>2</sup>.

5 50



# MONACO





## 0426 Sochi | S - 2XL

**Tricou tehnic cu mânecă raglan cu panouri imprimate.** Poliester reciclat CONTROL DRY. Cusături în zig-zag fluor (exceptând culoarea albă). Partea din spate mai lungă decât cea din față. Etichetă de identificare a logo-ului ECO pe mânecă. Pungă individuală din material reciclat.

50% poliester reciclat / 50% poliester, waffle interlock. 130g/m<sup>2</sup>

1 50



SOCHI  
SOCHI



## 6648 Shanghai woman | S - 2XL

Tricou tehnic cambrat, cu mânecă raglan, confecționat dintr-un material respirabil. Material principal ce se usucă cu ușurință și material microperforat la panourile laterale, pentru o mai bună ventilare. Guler rotund cu bandă întărită pentru acoperirea cusăturilor la interior.

Material principal: 100% poliester, bird's eye. Panouri: 100% poliester microperforat, 140 g/m<sup>2</sup>.

📦 5    📦 50



# SHANGHAI





DUO



## 6595 Shanghai | S - 2XL | 4 - 16

**Tricou tehnic respirabil cu mânecă raglan.** Material principal ce se usucă cu ușurință și material microperforat la panourile laterale, pentru o mai bună ventilare. Guler rotund cu bandă întărită pentru acoperirea cusăturilor la interior.

Material principal: 100% poliester, bird's eye. Panouri: 100% poliester microperforat, 140 g/m<sup>2</sup>.

5

50







### 6650 Indianapolis | S - 3XL | 4 - 16

Tricou sport, respirabil, cu mânecă raglan. Mâneca și gulerul în contrast de culoare. Bandă întărită pentru acoperirea cusăturilor la interior.

100% poliester, bird's eye, 140 g/m<sup>2</sup>.

5 50



### 6652 Detroit | S - 2XL | 4 - 16

Tricou tehnic cu mânecă scurtă. Două tipuri de material: cel din față ce se usucă cu ușurință și cel din spate din plasă 3D, respirabil, special pentru absorbția umidității. Cu surfilare în contrast de culoare. Partea din spate puțin mai lungă decât partea din față.

Material frontal: 100% poliester, bird's eye. Material spate: 100% poliester plasă 3D. 130 g/m<sup>2</sup>.

5 50

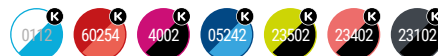

# DETROIT & INDIANAPOLIS

COMBINED **TECHNICAL** T-SHIRTS





## 6399 Bugatti | S - 2XL | 4 - 16

**Tricou tehnic respirabil, cu mânecă scurtă raglan.**  
Material suav, lejer, ce se usucă cu ușurință. Mâneci și panouri laterale în contrast de culoare. Guler rotund cu bandă întărită pentru acoperirea cusăturilor, de aceeași culoare.

100% poliester, 140 g/m<sup>2</sup>.

5 50

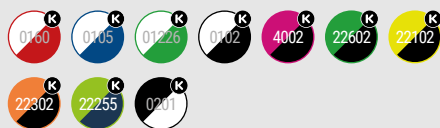

TRICOU  
BUGATTI





## 0201 Assen | S - 2XL

**Tricou tehnic cu mânecă scurtă imprimat pe toată suprafața.**  
Material suav, lejer și respirabil, ce se usucă cu ușurință. Guler rotund cu bandă întărită pentru acoperirea cusăturilor ce sunt de culoare galben fluor. Panouri laterale ce ajung până pe interiorul mânecii și panouri la umeri cu surfilare de aceeași culoare.

100% poliester, 140 g/m<sup>2</sup>.

1 50



193



194



199



195

# ASSEN ASSEN

# AUSTIN AUSTIN

Men: 247 | Size L  
Woman: 246 | Size S  
Kids: 221 pg







### 6654 Austin | S - 2XL | 4 - 16

Tricou tehnic cu mânecă raglan. Guler rotund și panouri laterale. Confeționat dintr-un material confortabil, ce se adaptează cu ușurință pe corp.

100% poliester space dye, 140 g/m<sup>2</sup>.

5 50

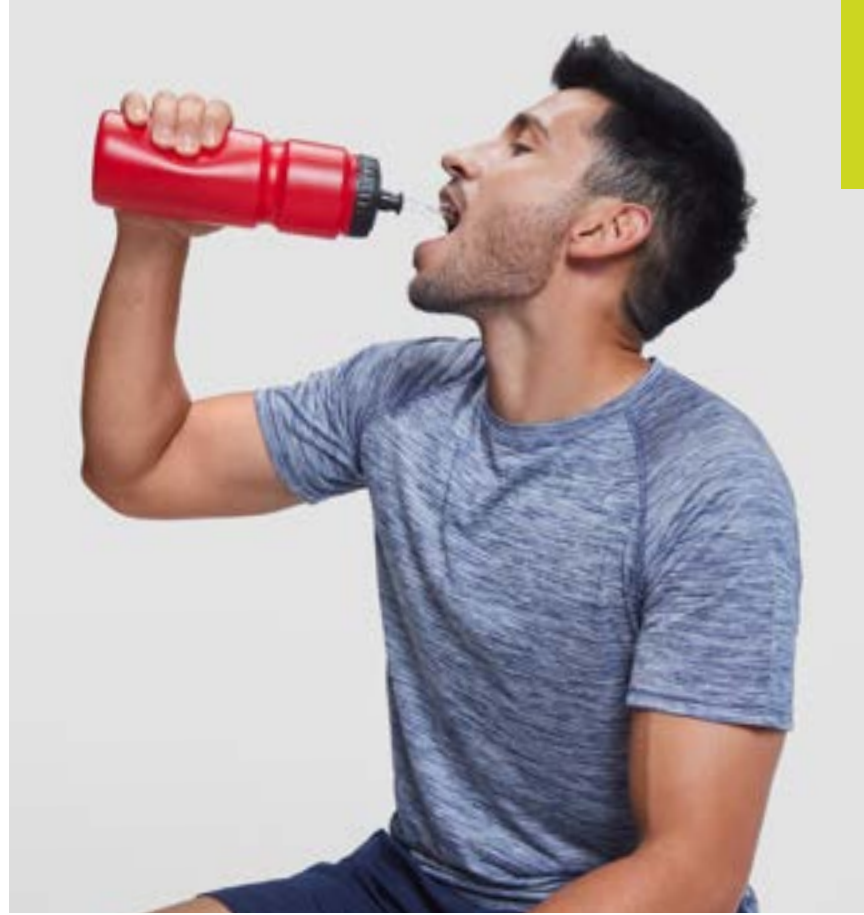

### 6649 Austin woman | S - 2XL

Tricou tehnic cu mânecă raglan. Guler rotund și panouri laterale. Confeționat dintr-un material confortabil, ce se adaptează cu ușurință pe corp.

100% poliester space dry, 140 g/m<sup>2</sup>.

5 50







### 6653 Zolder | S - 2XL | 4 - 16

**Tricou tehnic respirabil, cu mânecă scurtă.** Materialul din față în culoare solidă și spatele și mânecile în culori melanj. Material plăcut la atingere. Partea din spate puțin mai lungă decât partea din față.

Material frontal: 100% poliester bird's eye. Material spate: 100% poliester space dye. 135 g/m<sup>2</sup>.

5 50



### 6663 Zolder woman | S - 2XL

**Tricou tehnic cambrat și respirabil, cu mânecă scurtă.** Materialul din față în culoare solidă și spatele și mânecile în culori melanj. Material plăcut la atingere. Partea din spate puțin mai lungă decât partea din față.

Material frontal: 100% poliester aspect bird's eye. Material spate: 100% poliester space dye, 135 g/m<sup>2</sup>.

5 50



# ZOLDER ZOLDER

TWO-COLOUR TECHNICAL T-SHIRTS

Men: 02243 | Size L  
Woman: 01243 | Size M  
Kids: 221 pg





## 0416 Sepang | S - 2XL

Tricou tehnic respirabil, cu mânecă scurtă ranglan. Material ce se usucă cu ușurință. Cusături în contrast la manșete, în talie, la guler și laterale. Guler viu colorat din același material. Detalii reflectorizante, cu excepția culorilor negru și royal, unde acele detalii sunt galbene și nu sunt reflectorizante.

100% poliester, punct neted, 150g/m<sup>2</sup>.



5



50



## 0424 Tokyo | S - 2XL

Tricou tehnic respirabil, cu mânecă scurtă. Material ce se usucă cu ușurință în combinație de culori. Panouri laterale în contrast de culoare. La baza gâtului cu bandă pentru acoperirea cusăturilor.

100% poliester piqué, 150 g/m<sup>2</sup>.



5



50



# TOKYO & SEPANG



Men: 05 | Size L  
Men: 22502 | Size I



SLAM  
SLAM



*new*

**NEW T-SHIRTS FOR SPORTS RACKET**



Men: 170 | Size L  
Woman: 170 | Size S



### 0304 Slam | S - 3XL

**Tricou tehnic cu mânecă scurtă pentru bărbați.** Material ușor din poliester reciclat. Guler cu detalii încrucișate și cusături acoperite. Placă spate și mâneci din material respirabil. Cusături înainte și înclinate pe lateral și umeri. Combinate din materiale respirabile și elastice.

Material principal: 100% poliester reciclat  
Material din plasă: 92% poliester reciclat / 8% elastan, 100 g/m<sup>2</sup>.

1 50



### 0305 Slam woman | S - 2XL

**Tricou tehnic cu mânecă scurtă pentru femei.** Material ușor din poliester reciclat. Guler cu detalii încrucișate și cusături acoperite. Placă spate și mâneci din material respirabil. Cusături înainte și înclinate pe lateral și umeri. Tiv rotunjit. Combinate din material respirabil și elastic.

Material principal: 100% poliester reciclat  
Material din plasă: 92% poliester reciclat / 8% elastan  
100 g/m<sup>2</sup>

1 50



# SLAM

100% RECYCLED POLYESTER



# ANDRE

# ANDRE

EASY-DRYING FABRIC



**0350 Andre** | S - 2XL | 1/2 - 11/12

**Maiou tehnic respirabil.** Material ce se usucă cu ușurință. Cusătura unghiulară pentru o mai bună adaptare.

100% poliester piqué, 140 g/m<sup>2</sup>.

1 50







Men: 60 | Size L  
Kids: 223 pg

ROLY COLLECTION

SPORT

SEASON // 24



# JANNU JANNU

RUN **FAST**, RUN **COMFORTABLE**.



## 6684 Jannu | XS - 2XL

**Vestă anti-vânt lejeră.** Materialul din față rezistent la vânt și partea din spate din plasă pentru o mai bună respirabilitate. Detalii reflectorizante pentru o mai bună vizibilitate. Fermoar frontal cu protecție pentru bărbie. Margine elastică în talie și la mâneci. Buzunar pentru depozitarea vestei cu elastic.

Material față: 100% poliester. Material spate: 100% poliester microperforat, 70 g/m<sup>2</sup>.

📄 10

📦 100





ROLY COLLECTION

SPORT

SEASON // 24





**6658 Avus** | S - 2XL

Tricou tehnic cambrat cu mânecă scurtă raglan. Fabricat din poliester însă de tact bumbac, respirabil, ce se usucă cu ușurință. Guler cu anchior. Tiv pe rotund.

92% poliester / 8% elastan, 160g/m<sup>2</sup>.

5

50



AVUS  
AVUS

Woman: 78 | Size S  
Woman: 234 | Size S  
Kids: 223 pg



### 0349 Shura | S - 2XL

Maiou sport cambrat confecționat din material respirabil, ce se usucă cu ușurință. Spate tip înotător. Decolteu cu garnitură lată și răsucită.

100% poliester piqué, 140 g/m<sup>2</sup>.

📦 5 📦 50



### 6656 Aida | S - 2XL | 3/4 - 11/12

Maiou tehnic cambrat și respirabil. Fabricat din poliester însă de tact bumbac, ce se usucă cu ușurință. Spate tip înotător și decolteu cu garnitură lată și răsucită.

92% poliester / 8% elastan, 160 g/m<sup>2</sup>.

📦 5 📦 50

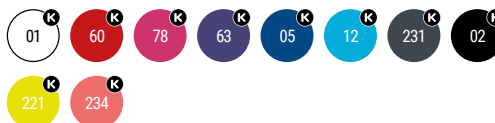



Woman: 02 | Size S  
Woman: 243 | Size S





## 6665 Sebring | S - XL

**Top tehnic respirabil de damă.** Spatele cu bretele încrucișate de design. Susținere ridicată.

75% poliester reciclat / 25% elastan, 255 g/m<sup>2</sup>.



## 6662 Sakhir | S - XL

**Top tehnic respirabil de damă.** Spatele tip înotător și designul fără cusături, fac din acest top un must-have pentru antrenamentele dvs. Susținere medie.

60% nylon / 30% poliester / 10% elastan, 240 g/m<sup>2</sup>.  
Culoarea negru 02: 90% nylon / 10% elastan, 240 g/m<sup>2</sup>.



ROLY COLLECTION

SPORT

SEASON // 24

# SAKHIR & SEBRING





DUO

**0402 Tamil** | S - 3XL | 4 - 16

Tricou polo tehnic cu mânecă scurtă, din poliester antibacterian reciclat. 1x1 guler cu striai și detalii la manșete. Cusături acoperite întărite la guler. Buzunar cu 2 nasturi de prindere și nasture inferior ascuns. Detaliile și zona umerilor contrastante. Fante laterale pe tiv.

50% poliester reciclat 50% poliester antibacterian.  
Culoare: 140 g/m<sup>2</sup>.  
Alb: 150 g/m<sup>2</sup>.



50



DUO

**0409 Tamil woman** | S - 2XL

Tricou polo tehnic cambrat cu mânecă scurtă, din poliester antibacterian reciclat, pentru femei. 1x1 guler cu striai și detalii la manșete. Cusături acoperite întărite la guler. Buzunar cu 2 nasturi de prindere și nasture inferior ascuns. Detaliile și zona umerilor contrastante. Fante laterale pe tiv.

50% poliester reciclat 50% poliester antibacterian.  
Culoare: 140 g/m<sup>2</sup>.  
Alb: 150 g/m<sup>2</sup>.



50



# TAMIL

**RECYCLED POLYESTER**



Men: 0501 | Size L  
Woman: 0201 | Size S  
Kids: 225 pg

 **antibacterial**  
ISO 22196







Men: 5510 | Size L  
Men: 5510 | Size L



## 0421 Montmelo | S - 3XL

Tricou polo cu mânecă scurtă în două culori. Guler în canalé cu fantă cu trei nasturi. Panouri laterale, bandă pentru acoperirea cusăturii și dungile de la fantă și guler în contrast de culoare. Material ce se usucă cu ușurință.

100% poliester piqué, 150 g /m<sup>2</sup>.



# MONT MELO

BICOLOR POLO-SHIRT



# MONZHA



## 0404 Monzha | S - 3XL | 4 - 16

Tricou polo tehnic cu mânecă scurtă, respirabil, ce se usucă cu ușurință. Guler tricotat cu fantă cu 3 nasturi.

100% poliester piqué, 150 g/m<sup>2</sup>.

1 50

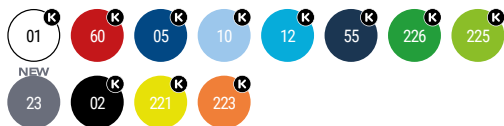

## 0410 Monzha woman | S - 2XL

Tricou polo tehnic cambrat cu mânecă scurtă. Material respirabil, ce se usucă cu ușurință. Guler tricotat cu fantă cu 3 nasturi.

100% poliester piqué, 150 g/m<sup>2</sup>.

1 50





ROLY COLLECTION

SPORT

SEASON // 24

Men: 55 | Size L  
Woman: 221 | Size S  
Kids: 225 pg











SPORT\_\_TROUSERS

SEASON // 24

**SPORT**

ROLY COLLECTION

# SPORT TROUSERS

QUICK FINDER

*new*



**0307 Serena**

S - 2XL  
100 g/m<sup>2</sup>  
2 Colours  
Pg. 305

*new*



**0306 Murray**

S - 2XL  
100 g/m<sup>2</sup>  
2 Colours  
Pg. 305



**0449 Spiro**

S - 2XL  
290 g/m<sup>2</sup>  
3 Colours  
Pg. 307



**6705 Sport**

S - 2XL  
200 g/m<sup>2</sup>  
4 Colours  
Pg. 307



**0419 Betis**

S - 3XL  
270 g/m<sup>2</sup>  
3 Colours  
Pg. 307



**0453 Player**

M - 2XL  
140 g/m<sup>2</sup>  
5 Colours  
Pg. 308



**0484 Calcio**

M - 2XL  
140 g/m<sup>2</sup>  
7 Colours  
Pg. 308



**6688 Dortmund**

S - 2XL  
140 g/m<sup>2</sup>  
6 Colours  
Pg. 308



**0553 Celtic**

S - 3XL  
100 g/m<sup>2</sup>  
4 Colours  
Pg. 311



**0356 Andy**

S - 2XL  
110 g/m<sup>2</sup>  
3 Colours  
Pg. 311



**0418 Lazio**

S - 2XL  
200 g/m<sup>2</sup>  
3 Colours  
Pg. 311



**6651 Everton**

S - 2XL  
130 g/m<sup>2</sup>  
2 Colours  
Pg. 312



**0322 Nelly**

S - XL  
210 g/m<sup>2</sup>  
1 Colour  
Pg. 314



**0321 Patty**

S - XL  
220 g/m<sup>2</sup>  
1 Colour  
Pg. 314



**6655 Lanus**

S - XL  
130 g/m<sup>2</sup>  
3 Colours  
Pg. 314



**1090 Box**

S - 3XL  
280 g/m<sup>2</sup>  
2 Colours

Pg. 316



**0317 Carla**

S - 2XL  
270 g/m<sup>2</sup>  
3 Colours

Pg. 316

*new*



**6701 Norton**

S - 2XL  
255 g/m<sup>2</sup>  
4 Colours

Pg. 318

*new*



**6700 Gales**

S - 2XL  
255 g/m<sup>2</sup>  
4 Colours

Pg. 318



**0399 Cirene**

S - 2XL  
250 g/m<sup>2</sup>  
6 Colours

Pg. 320



**0405 Leire**

S - 2XL  
270 g/m<sup>2</sup>  
3 Colours

Pg. 321



**0398 Agia**

S - 2XL  
270 g/m<sup>2</sup>  
3 Colours

Pg. 321



**6695 Icaria Woman**

S - 2XL  
220 g/m<sup>2</sup>  
1 Colour

Pg. 323



**0459 Adelaida**

S - 2XL  
280 g/m<sup>2</sup>  
1 Colour

Pg. 325



**0406 Bristol**

S - 2XL  
280 g/m<sup>2</sup>  
1 Colour

Pg. 325



**0461 Cerler**

S - 2XL  
280 g/m<sup>2</sup>  
3 Colours

Pg. 326



**1173 New Astun**

S - 2XL  
280 g/m<sup>2</sup>  
3 Colours

Pg. 326



**1174 Adelpho**

S - 3XL  
280 g/m<sup>2</sup>  
3 Colours

Pg. 328



**1175 Adelpho Woman**

S - 2XL  
280 g/m<sup>2</sup>  
3 Colours

Pg. 328



**0460 Argos**

S - 2XL  
220 g/m<sup>2</sup>  
2 Colours

Pg. 330

*new*



**8419 Coria**

S - 2XL  
225 g/m<sup>2</sup>  
3 Colours

Pg. 331

*new*



**9110 Bonati**

XS - 2XL  
220 g/m<sup>2</sup>  
5 Colours

Pg. 333

*new*



**9109 Patrol**

36 - 60  
235 g/m<sup>2</sup>  
3 Colours

Pg. 333



# PADEL AND TENNIS

100% **RECYCLED** POLYESTER

ROLY COLLECTION

SPORT

SEASON // 24



*new*



*new*



DUO



### 0306 Murray | S - 2XL

**Pantaloni scurți tehnici pentru bărbați, ușori și elastici, fabricați din poliester reciclat.** Talie elastică ajustabilă și bandă elastică în partea din spate. Buzunare laterale mari. Cusături cu căptușeală sigilată termic. Combinat cu material micro-perforat în platcă și buzunare pentru o mai bună respirabilitate.

90% poliester reciclat / 10% elastan, 100 g/m<sup>2</sup>.



1



50

55

02



DUO



### 0307 Serena | S - 2XL

**Fustă tehnică ușoară și elastică pentru femei, din poliester reciclat.** Talie elastică ajustabilă și bandă elastică în partea din spate. Plasă scurtă în interior cu buzunar pe piciorul stâng. Cusătură cu tiv sigilat termic. Combinată cu un material micro-perforat pentru o mai bună respirabilitate.

Fustă: 90% poliester reciclat/ 10% elastan, 100 g/m<sup>2</sup>.  
Plasă: 84% poliester reciclat/ 16% elastan, 175 g/m<sup>2</sup>.



1



50

55

02

Man: 55 | Size L  
Woman: 55 | Size S

# BETA SPORTS

**MULTISPORTS SHORTS**

Man: 55 | Size L





### 0449 Spiro | S - 2XL

**Pantaloni scurți cu tiv întors.** Stil casual. Bandă elastică în talie cu șnur reglabil și butoniere metalice. Buzunare laterale și un buzunar la spate.

60% poliester / 40% bumbac Terry, 290 g/m<sup>2</sup>.  
Culoarea gri melanj 58: 85% bumbac / 15% vâscoză.

 1  30



### 6705 Sport | S - 2XL | 1/2 - 11/12

**Bermude multisport unisex.** Bandă elastică cu șnur reglabil. Două buzunare laterale.

100% bumbac, punct neted, 200 g/m<sup>2</sup>.  
Culoarea gri melanj 58: 85% bumbac / 15% vâscoză.

 1  50



**NEW  
SIZE**

### 0419 Betis | S - 3XL

**Pantaloni scurți cu largi buzunare laterale.** Stil casual. Bandă elastică în talie cu șnur reglabil cu butoniere metalice. uzunare cu fermoare inversate și cheiță metalică. Un buzunar la spate cu capsă.

63% bumbac / 37% poliester, interlock, 270 g/m<sup>2</sup>.

 1  30





### 0453 Player | M - 2XL | 4 - 16

**Pantalon scurt sport respirabil.** Structura materialului oferă libertate de mișcare. Material ce se usucă cu ușurință. Bandă elastică în talie cu șnur reglabil.

100% poliester piqué, 140 g/m<sup>2</sup>.

1 50



### 0484 Calcio | M - 2XL | 4 - 16

**Pantaloni scurți sport cu slip interior.** Material respirabil ce se usucă cu ușurință. Bandă elastică în talie cu șnur reglabil.

100% poliester, 140 g/m<sup>2</sup>.

1 50



### 6688 Dortmund | S - 2XL | 4 - 16

**Pantaloni scurți sport respirabili.** Speciali pentru colectiv. Material ce se usucă cu ușurință. Bandă elastică în talie cu șnur reglabil la interior. Șlițuri laterale.

100% poliester, 140 g/m<sup>2</sup>.

1 50



# SPORT TRAINING







# CELTIC CELTIC

MULTISPORTS SHORTS

Man: 243 | Size L  
Kids: 232 pg



### 0553 Celtic | S - 3XL | 4 - 16

**Pantaloni scurți sport respirabili cu slip interior.** Două tipuri de material, cel principal ce se usucă cu ușurință și cel microperforat ce oferă o mai bună respirabilitate. Bandă elastică în talie cu cordon încrucișat. Două buzunare laterale. Șlițuri laterale asimetrice.

Material principal: 100% poliester microfibră, 100 g/m<sup>2</sup>.  
Panouri: 100% poliester microperforat 145 g/m<sup>2</sup>.

1 50



### 0356 Andy | S - 2XL

**Pantalon scurt tehnic și respirabil.** Material principal ce se adaptează la mișcare și se usucă cu ușurință. Material cu găurele între picioare pentru o mai mare respirabilitate. Buzunare laterale și bandă elastică reglabilă.

100% poliester, 110 g/m<sup>2</sup>.

1 50



### 0418 Lazio | S - 2XL | 4 - 16

**Pantalon scurt multisport.** Material flexibil ce oferă libertate de mișcare. Banda elastică cu șnur interior în contrast de culoare. Buzunare laterale cu fermoar. Bandă laterală decorativă în contrast de culoare.

100% poliester interlock, 200 g/m<sup>2</sup>.

1 50

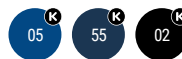



### 6651 Everton | S - 2XL

Bermude sport cu elastan pentru running. Material respirabil și flexibil pentru o mai bună mișcare. Bandă elastică în talie cu șnur interior încrucișat. Slip interior și detalii reflectorizante pe laterale. Se usucă cu ușurință.

90% poliester / 10% elastan, 130 g/m<sup>2</sup>.

1

50

231

02

# EVERTONEVERTON



Man: 243 | Size L



ROLY COLLECTION

SPORT

SEASON // 24



RUN **FAST**, RUN **COMFORTABLE**.



### 0322 Nelly | S - XL | 4 - 12

**Pantaloni scurți elastici, din material plăcut la atingere, în punct neted.** Țesătură flexibilă pentru o mai ușură mișcare. Talie cu bandă elastică.

100% bumbac, punct neted, 210 g/m<sup>2</sup>.



### 0321 Patty | S - XL

**Fustă cu plasă la interior, în punct neted.** Specială pentru tenis și paddle. Material comod și plăcut la atingere. Betelie elastică în talie.

95% bumbac / 5% elastan, 220 g/m<sup>2</sup>.



### 6655 Lanus | S - XL

**Bermude sport de damă cu slip interior pentru running.** Material respirabil cu elastan pentru o mai mare libertate de mișcare. Material ce se usucă cu ușurință. Bandă elastică în talie cu șnur la interior încrucișat. Detalii reflectorizante pe laterale.

Material: 90% poliester / 10% elastan, 130 g/m<sup>2</sup>.

Dublură: 84% poliester / 16% elastan, 170 g/m<sup>2</sup>.



# LANUS

# LANUS



Woman: 0205 | Size S

ROLY COLLECTION



# BOX



# CARLA



## 1090 Box | S - 3XL

Pantaloni lungi sport drepți. Comozi, se mulează pe corp și au bandă elastică lată.

90% bumbac / 10% elastan, punct neted, 280 g/m<sup>2</sup>.



1



50

55

02



## 0317 Carla | S - 2XL | 4 - 12

Colanți sport, până la genunchi, cu șlițuri laterale. Talie elastică.

94% bumbac / 6% elastan, punct neted, 270 g/m<sup>2</sup>.

Mărimi pentru fetițe, 210 g/m<sup>2</sup>.

Culoarea gri melanj 58: 81% bumbac / 13% vâscoză / 6% elastan.



1



50

58

55

02

Woman: 55 | Size S  
Woman: 02 | Size S



# GALES

# M



## 6700 Gales | S - 2XL

**Colanți scurți de compresie din poliester reciclat.** Talie înaltă cu silicon pentru o potrivire mai bună pe corp. Finisaje tăiate cu laser pe talie. Cusături anti-fricțiune pe toată îmbrăcămintea. Realizate din piese pentru o potrivire perfectă pe corp.

75% poliester reciclat / 25% interlock din elastan, 255 g/m<sup>2</sup>.

1 50

169 170 275 02



## 6701 Norton | S - 2XL

**Colanți de compresie până la gleznă, fabricați din poliester reciclat.** Talie înaltă cu silicon pentru o potrivire mai bună pe corp. Finisaje tăiate cu laser pe talie și glezne. Cusături anti-fricțiune pe toată îmbrăcămintea. Realizate din piese pentru o potrivire perfectă pe corp.

75% poliester reciclat / 25% interlock din elastan, 255 g/m<sup>2</sup>.

1 50

169 170 275 02





# MORTON



*new*

Woman: 275 | Size S  
Woman: 169 | Size S

ROLY COLLECTION

319

# CIRENE



## 0399 Cirene | S - 2XL

Colanți până la gleznă imprimați. Talie înaltă reglabilă.  
Buzunar la spate în talie cu bandă reflectorizantă.

88% poliester / 12% elastan, 250 g/m<sup>2</sup>.

1

50



Woman: 189 | Size S

# AGIA & LEIRE



## 0405 Leire | S - 2XL | 4 - 12

Colanți damă cu bandă elastică. Textură extra suavă.

92% bumbac / 8% elastan, punct neted, 270 g/m<sup>2</sup>.  
Culoarea gri melanj 58: 81% bumbac / 13% vâscoză / 6% elastan.

1 50



## 0398 Agia | S - 2XL | 4 - 12

Colanți cu bandă lată pe semi-lateral în contrast de culoare. Betelie elastică în talie. Textură extra suavă.

94% bumbac / 6% elastan, 270 g/m<sup>2</sup>.

1 50



Woman: 58 | Size S  
Woman: 5501 | Size S  
Kids: 235 pg





RUN **FAST**, RUN **COMFORTABLE**.

# ICARIA

# ICARIA



## 6695 Icaria woman | S - 2XL

Colanți sport de damă trei sferturi din material respirabil. Betelie elastică în talie cu șnur interior reglabil. Detalii reflectorizante. Buzunar exterior spate cu fermoar. Material ce se adaptează pe corp.

88% poliester / 12% elasthan, 220 g/m<sup>2</sup>.

1

50

02



Man: 02 | Size M  
Woman: 02 | Size S







### 0459 Adelaida | S - 2XL

Colanți sport lungi și respirabili pentru femei. Talie elastică și cordon interior încrucișat pentru o potrivire ușoară. Detalii reflectorizante. Buzunar frontal interior. Țesătură care ține de corp.

88% poliester interlock 12% elastan, 280 g/m<sup>2</sup>.

1

50

02



### 0406 Bristol | S - 2XL

Colanți lungi sport din material respirabil. Bandă elastică în talie și șnur interior încrucișat pentru o mai bună ajustare. Elemente reflectorizante. Buzunar exterior la spate cu fermoar. Material ce se mulează pe corp.

88% poliester interlock / 12% elastan, 280 g/m<sup>2</sup>.

1

50

02



### 0461 Cerler | S - 2XL

Pantaloni lungi strâmți jos cu manșete. Bandă elastică în talie și șnur de strângere exterior. Două buzunare laterale și un buzunar extra lung în partea dreaptă cu fermoar inversat. Cusături transversale la jumătatea piciorului.

60% bumbac / 40% poliester, 280 g/m<sup>2</sup>.

Culoarea gri melanj 58: 85% bumbac / 15% vâscoză.

1

30



### 1173 New astun | S - 2XL | 3/4 - 11/12

Pantaloni lungi dreți cu două buzunare laterale și betelie elastică cu șnur reglabil.

50% bumbac / 50% poliester, vătuiti, 280 g/m<sup>2</sup>.

Culoarea gri melanj 58: 40% poliester / 55% bumbac / 5% vâscoză.

1

30

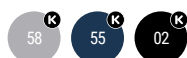

GERLER &  
NEW ASTUN

ROLY COLLECTION

SPORT

SEASON // 24



Man: 247 | Size L  
Man: 58 | Size L  
Kids: 236 pg





DUO

NEW  
SIZE

### 1174 Adelpho | S - 3XL | 1/2 - 11/12

Pantaloni lungi stâmti în partea de jos, cu manșetă. Bandă elastică lată reglabilă cu șnur, cusături întărite, buzunare laterale și buzunar la spate cu refileți.

60% poliester / 40% bumbac, bumbac Terry, 290 g/m<sup>2</sup>.  
Culoarea gri melanj 58: 85% poliester / 15% vâscoză.

1

30



DUO

### 1175 Adelpho woman | S - 2XL

Pantaloni lungi stâmti în partea de jos, cu manșetă. Bandă elastică lată reglabilă cu șnur, cusături întărite și buzunare laterale.

60% bumbac / 40% poliester, bumbac Terry, 280 g/m<sup>2</sup>.  
Culoarea gri melanj 58: 85% poliester / 15% vâscoză.

1

30



Man: 58 | Size L  
Woman: 55 | Size S  
Kids: 236 pg





**0460 Argos** | S - 2XL | 4 - 16

**Pantaloni lungi strânsi jos de antrenament.** Bandă elastică în talie și șnur reglabil la interior. Buzunare laterale. Manșetă la picior cu fermoar. Se poate combina cu jacheta ILIADA

100% poliester interlock, 220 g/m<sup>2</sup>.

1

30







## 8419 Coria | S - 2XL | 1/2 - 11/12

### Pantaloni din bumbac pentru bărbați.

- Bată elastică cu șnur reglabil.
- Buzunare laterale.
- Cusătură dublă pe tiv.

100% bumbac, tricot simplu, 225 g/m<sup>2</sup>.  
Culoare gri vigoré 58: 85% bumbac / 12% vâscoză.

1

50



# CORIA

*new*



Man: 21946 | Size L





*new*



### 9110 Bonati | XS - 2XL

**Pantaloni trekking unisex combinați din două materiale.**

- Bandă elastică pe laterale.
- Găici pentru cureauă.
- Două buzunare laterale cu fermoar inversat.
- Buzunar dreapta spate cu fermoar inversat.
- Material elastic în partea din față și din spate, care permite o mare libertate de mișcare.

Material principal: 100% poliamidă

Material secundar: 88% poliamidă / 12% elastan

1

25



*new*



### 9109 Patrol | 36 - 60

**Pantaloni lungi unisex din material tehnic.**

- Bată elastică reglabilă pe spate.
- Găici pentru cureauă.
- Două buzunare laterale într-o croială clasică.
- Două buzunare laterale în cusături cu fermoare ascunse.
- Buzunar la spate cu capsă.
- Pliuri pe genunchi.
- Cusătură dublă pe partea interioară a piciorului, la șliț și tiv.
- Ajustoare din PVC și cordoane elastice pe tivuri.

90% poliester / 10% elastan, 235 g/m<sup>2</sup>.

1

25









TRACKSUITS \_\_\_\_\_

SEASON // 24 \_\_\_\_\_

**SPORT** \_\_\_\_\_

ROLY COLLECTION

*new*



**6402 Evans**

S - 2XL  
225 g/m<sup>2</sup>  
7 Colours

Pg. 338



**0339 Athenas**

S - 2XL  
210 g/m<sup>2</sup>  
4 Colours

Pg. 340



**6410 Creta**

S - 2XL  
210 g/m<sup>2</sup>  
6 Colours

Pg. 341



**1115 Epiro | 0521 Neapolis**

S - 2XL | S - 2XL  
200 g/m<sup>2</sup> | 200 g/m<sup>2</sup>  
7 | 2 Colours

Pg. 342



**0338 Esparta**

S - 2XL  
210 g/m<sup>2</sup>  
6 Colours

Pg. 343



# TRACKSUITS



## 6402 Evans | S - 2XL | 4 - 16

### Trening din material ușor și elastic.

- Jachetă în culori contrastante și accesorii cusute pe piept.
- Guler înalt cu cusături contrastante.
- Fermoar central
- Buzunare laterale.
- Manșete și talie cu pliuri 2x2.
- Pantaloni cu bată elastică și cordon reglabil.
- Piesă laterală contrastantă cu accesorii cusute.
- Tiv cu fermoar.

Interlock 100% poliester, 225 g/m<sup>2</sup>.



# NEW EVANS

COMBINED TRACKSUITS



Man: 55226 | Size L  
Kids: 241 pg

*new*







## 0339 Athenas | S - 2XL | 4 - 16

Trening din acetat, bicolor, cu interior catifelat.

- Jachetă cu buzunare laterale.
- Fermoar pe mijloc cu protector pentru bărbie.
- Manșete și talie în canale 1x1.
- Pantaloni drept cu două buzunare laterale.
- Bandă elastică în talie și șnur reglabil.

100% poliester, material din acetat neted, 210 g/m<sup>2</sup>.

1 15

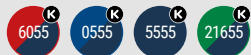

# ATHENAS



## 6410 Creta | S - 2XL | 4 - 16

**Trening cu bandă laterală în contrast de culoare.** Structura materialului oferă elasticitate pentru un confort sporit.

· Jachetă cu guler înalt cu bandă de acoperire a cusăturilor la interior. Guler, manșete și talie în canalé 1x1. Fermoar pe mijloc cu cheiță. Buzunare laterale cu fermoar.

· Pantaloni cu bandă elastică în talie și șnur reglabil.

Două buzunare laterale și un buzunar la spate cu fermoar.

Pantaloni cu manșetă elastică în canalé 1x1.

100% poliester, material din acetat neted, 210 g/m<sup>2</sup>.

1

15



# CRETA

▲  
Man: 226 | Size L  
Kids: 239 pg

▼  
Man: 02 | Size L  
Kids: 239 pg



### 1115 Epiro | S - 2XL | 4 - 16

**Hanorac cu mânecă raglan și fermoar la gât.** La interior cu microfleece. Canale 1x1 în partea din spate a gulerului și la manșete. Poate fi combinat cu pantalonul NEAPOLIS.

100% poliester, 200 g/m<sup>2</sup>.

1 25



### 0521 Neapolis | S - 2XL | 4 - 16

**Pantaloni lungi strânsi jos de antrenament.** Bandă elastică în talie și șnur reglabil la interior. Buzunare laterale. Cusături transversale la mijlocul piciorului și manșetă cu fermoar. Se poate combina cu jacheta EPIRO.

100% poliester, 200 g/m<sup>2</sup>.

1 30



# EPIRO & NEAPOLIS





## 0338 Esparta | S - 2XL | 4 - 16

**Trening din acetat, bicolor, cu interior catifelat.** Jachetă cu benzi laterale pe mâneci, guler, talie și linie buzunare în contrast de culoare. Manșete și talie în canale 1x1. Fermoar pe mijloc cu protector pentru bărbie. Pantaloni drept cu fermoar la picior. Bandă elastică în talie și buzunare laterale.

100% poliester, material din acetat neted, 210 g/m<sup>2</sup>.

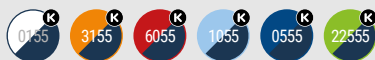

# ESPARTA





A man with dark hair and a slight beard is shown from the waist up, wearing a dark blue quilted winter jacket. He is looking upwards and to the right, with his hands near the collar of the jacket. The background is an outdoor basketball court with a white backboard and a basketball hoop visible. The sky is a clear, pale blue. The overall tone is bright and energetic.

WINTER — SPORT

SEASON // 24

SPORT

ROLY COLLECTION





**0365 Prime**

3XS/2XS - XL/2XL  
200 g/m<sup>2</sup>  
9 Colours

Pg. 348



**0458 Better**

XS/S - XL/2XL  
240 g/m<sup>2</sup>  
1 Colours

Pg. 348



**0415 Montecarlo L/S**

S - 2XL  
150 g/m<sup>2</sup>  
6 Colours

Pg. 349



**6670 Shangai L/S**

S - 2XL  
140 g/m<sup>2</sup>  
9 Colours

Pg. 349



**1113 Melbourne**

S - 2XL  
200 g/m<sup>2</sup>  
9 Colours

Pg. 350



**1114 Melbourne Woman**

S - 2XL  
200 g/m<sup>2</sup>  
9 Colours

Pg. 350



**5088 Angelo**

XS - 2XL  
60 g/m<sup>2</sup>  
5 Colours

Pg. 353



**5050 Glasgow**

S - 2XL  
70 g/m<sup>2</sup>  
6 Colours

Pg. 355



**5051 Glasgow Woman**

S - 2XL  
70 g/m<sup>2</sup>  
6 Colours

Pg. 355



**5075 Tallin**

S - 3XL  
708 g/m<sup>2</sup>  
7 Colours

Pg. 356



**5080 Nepal**

S - 3XL  
708 g/m<sup>2</sup>  
2 Colours

Pg. 357



**5097 Norway Sport**

S - 2XL  
290 g/m<sup>2</sup>  
3 Colours

Pg. 357

# WINTER SPORT

Man: 01 | Size L  
Kids: 238 pg

Man: 02 | Size L  
Kids: 238 pg

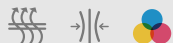

### 0365 Prime | 3XS - 2XL | 4 - 10

**Tricou termic fără cusături.** Material respirabil ce se usucă cu ușurință. Design anatomic foarte confortabil. Guler rotund la baza gâtului. Factor de protecție ultravioletă în funcție de culoare.

92% poliamida / 8% elastan, 200 g/m<sup>2</sup>.

1 50

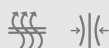
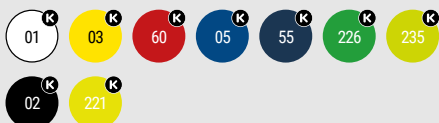

### 0458 Better | XS/S - XL/2XL | 4/6 - 12/16

**Colanți termici respirabili.** Material suav și confortabil, de maxim confort. Material tehnic elastic ce se spală ușor. Talie și manșete elastice întărite.

92% poliamidă / 8% elastan, 240 g/m<sup>2</sup>.

1 50



# PRIME & BETTER





Man: 05 | Size L  
Kids: 224 pg

Man: 0246 | Size L  
Kids: 220 pg



### 0415 Montecarlo I/s | S - 2XL | 4 - 16

Tricou tehnic cu mâneci raglan lungi. Țesătură respirabilă, ușor de spălat și uscat. Croială pe mâneci. Acoperire a cusăturilor pe guler.

100% poliester piqué, 150 g/m<sup>2</sup>

5 50



### 6670 Shanghai I/s | S - 2XL

Tricou tehnic în două culori, cu mânecă lungă raglan. Material principal bird's eye și panouri laterale și interiorul mânecii din material microperforat. Guler rotund cu bandă întărită pentru acoperirea cusăturilor la interior.

Material principal: 100% poliester bird's eye. Panouri: 100% poliester microperforat, 140 g/m<sup>2</sup>.

5 50





### 1113 Melbourne | S - 2XL

**Hanorac tehnic de bărbați cu mânecă lungă raglan și fermoar la gât.**  
Material călduros, la interior cu polar. Fermoar inversat cu detalii reflectorizante. Bandă întărită pentru acoperirea cusăturii la guler pe interior. Manșete cu deschizătură pentru degetul mare. Detalii reflectorizante la spate. Partea din spate mai lungă decât partea din față.

94% poliester/6% elastan, 200 g/m<sup>2</sup>.

1 30



### 1114 Melbourne woman | S - 2XL

**Hanorac tehnic cu mânecă lungă raglan și fermoar la gât.**  
Material călduros, la interior cu polar. Fermoar inversat cu detalii reflectorizante. Bandă întărită pentru acoperirea cusăturii la guler pe interior. Manșete cu deschizătură pentru degetul mare. Detalii reflectorizante la spate. Partea din spate mai lungă decât partea din față.

94% poliester/6% elastan, 200 g/m<sup>2</sup>.

1 30

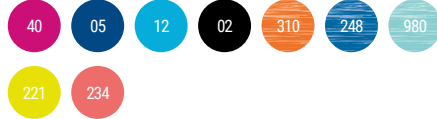



# MELBOURNE

TECHNICAL WINTER HOODIE



Man: 05 | Size L  
Woman: 234 | Size S

ROLY COLLECTION



# ANGEL

# FIELD

**TECHNICAL** WINTER HOODIE



## 5088 Angelo | XS - 2XL | 4 - 14

### Jachetă anti vânt unisex cu glugă.

- Fermoar central cu protecție pentru bărbie și cheiță.
- Buzunare laterale cu fermoar și margini reflectorizante.
- Buzunar la spate pentru a depozita pelerina, cu sistem de închidere tip arici.
- Gluga, mânecile și partea de jos a pelerinei au margini elastice în contrast de culoare.
- Interior glugă cu căptușeală tip mesh și bandă întărită pentru acoperirea cusăturilor.

100% poliester, 60 g/m<sup>2</sup>.

1 50





Man: 221 | Size L  
Woman: 234 | Size S





ROLY  
COLLECTION



### 5050 Glasgow | S - 2XL

#### Jachetă anti-vânt respirabilă.

- Guler cu material respirabil în interior, cu bandă pentru acoperirea cusăturilor.
- Ferموar inversat cu elemente reflectorizante, protector pentru bărbie și cheiță.
- Material respirabil la subraț.
- Buzunare laterale cu fermoare inversate.
- Buzunar interior pentru a păstra jacheta ca într-un săculeț.
- Manșete și talie cu elastic.
- Elemente reflectorizante la spate.

100% poliester cuadrillé, 70 g/m<sup>2</sup>.

1 50



### 5051 Glasgow woman | S - 2XL

#### Jachetă anti-vânt cu mânecă raglan, ușoară și respirabilă.

- Guler cu material respirabil în interior, cu bandă pentru acoperirea cusăturilor.
- Ferموar inversat cu elemente reflectorizante, protector pentru bărbie și cheiță.
- Material respirabil la subraț.
- Buzunare laterale cu fermoare inversate.
- Buzunar interior pentru a păstra jacheta ca într-un săculeț.
- Manșete și talie cu elastic.
- Elemente reflectorizante la spate.

100% poliester ripstop, 70 g/m<sup>2</sup>.

1 50



Man: 0555 | Size L  
Kids: 243 pg



## 5075 Tallin | S - 3XL | 4 - 16

### Jachetă căptușită cu glugă fixă.

- Fermoar frontal acoperit cu o clapetă.
- Apărătoare bărbie.
- Două buzunare laterale cu fermoar.
- Manșete elastice
- Acces intern pentru personalizare în zona din spate și din stânga a pieptului.

Material exterior: 100% poliester

Umplură: 100% poliester

Căptușeală: 100% poliester

708g/m<sup>2</sup>

1

10

*new*







### 5080 Nepal | S - 3XL | 4 - 16

#### Geacă parka matlasată:

- Glugă fixă cu cozoroc.
- Fermoar pe mijloc de aceeași culoare cu geaca, cu protecție pentru bărbie și cheiță dublă.
- Manșete elastice.
- Două buzunare laterale cu fermoar.
- Un buzunar interior la piept în partea stângă
- Acces la interior pentru personalizare.

Material exterior: 100% poliester, tafta

Vată: 100% poliester

Căptușeală: 100% poliester, tafta  
708 g/m<sup>2</sup>

1 10



### 5097 Norway sport | S - 2XL | 6 - 14

#### Jachetă matlasată cu glugă și umplură tact pene.

- Rezistentă la apă.
- Glugă, manșete și talie cu margine elastică în contrast de culoare.
- Protector pentru bărbie.
- Două buzunare laterale cu fermoare inversate.
- Căptușeală în contrast de culoare.
- Include sac pentru depozitare.
- Articol ușor și flexibil.
- Model mai lung la spate decât în față.

Material exterior: 100% poliester, 300T.

Căptușeală: 100% poliester.

Vată: 100% poliester, efect pene.  
290 g/m<sup>2</sup>.

1 10











SPORT\_\_\_SETS



**0346 Boca**

S - 2XL  
140 g/m<sup>2</sup>  
8 Colours

Pg. 363



**0525 Juve**

S - 2XL  
140 g/m<sup>2</sup>  
9 Colours

Pg. 365



**0457 United**

S - 2XL  
140 g/m<sup>2</sup>  
6 Colours

Pg. 366



**0452 Racing**

S - 2XL  
140 g/m<sup>2</sup>  
6 Colours

Pg. 369



**0551 Arsenal**

M - 2XL  
250 g/m<sup>2</sup>  
1 Colour

Pg. 370



**0552 Bayern**

M - 2XL  
250 g/m<sup>2</sup>  
1 Colour

Pg. 370



**0413 Porto**

M - 2XL  
160 g/m<sup>2</sup>  
5 Colours

Pg. 370

*new*



**0417 Roma**

M - XL  
90 g/m<sup>2</sup>  
10 Colours

Pg. 371



**0491 Soccer**

35/40 - 41/46  
140 g/m<sup>2</sup>  
8 Colours

Pg. 371



# SPORT SETS







NEW  
SIZE

CONTROL  
DRY



## 0346 Boca | S - 2XL | 4 - 16

**Echipament sportiv unisex alcătuit din două articole respirabile.** În combinație din trei tipuri de material, oferind un randament versatil. Material de bază moale și confortabil, material microperforat la mâneci pentru o mai bună respirabilitate și material CONTROL DRY la panourile laterale. Guler Mao cu capsă. Pantaloni scurți cu reflecții din material CONTROL DRY în contrast de culoare. Betelie elastică în talie cu șnur.

Materialul principal: 100% poliester interlock,  
Panouri: 100% poliester micoperforat și 100% poliester waffle interlock,  
140 g/m<sup>2</sup>.



1



20

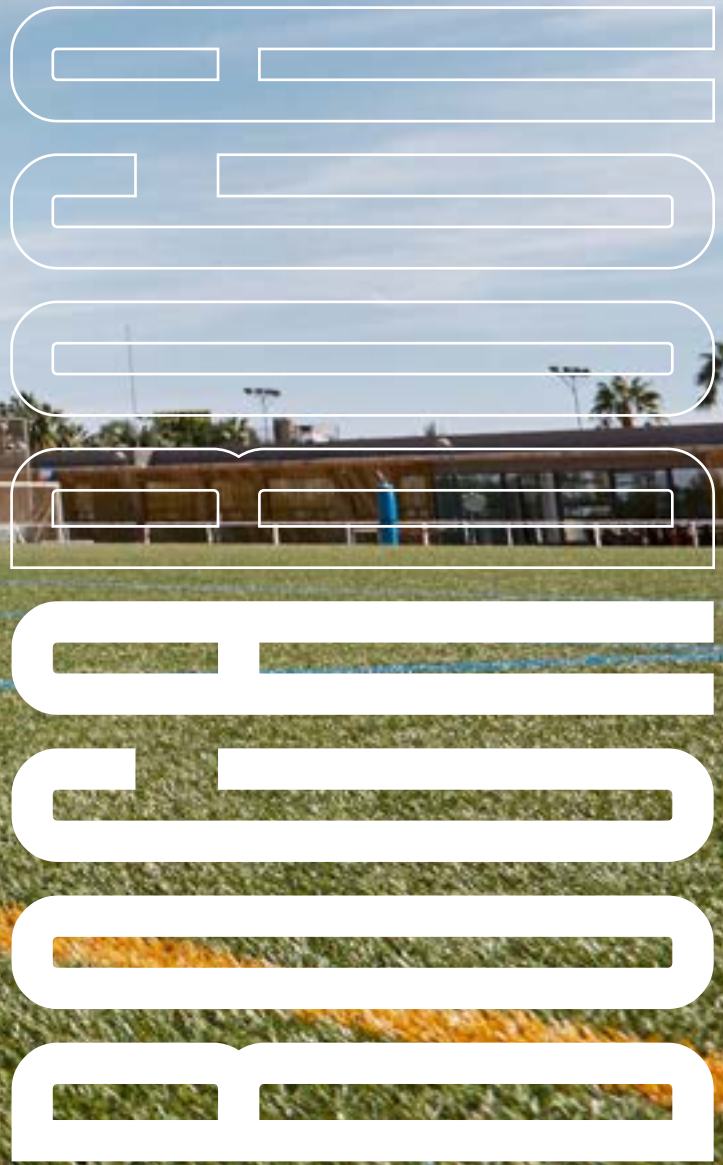





Man: 0160 | Size L  
Kids: 228.pg





NEW  
SIZE



## 0525 Juve | S - 2XL | 4 - 16

Echipament sportiv alcătuit din 3 articole (set de 3), două tricouri cu mânecă semi raglan și un pantalon scurt. Tricou cu mânecă imprimată și guler rotund cu tricou la spate. Pantalon cu bandă elastică în talie, șnur la interior, refleteți în contrast de culoare și șlituri laterale la pantalon.

100% poliester, 140 g/m<sup>2</sup>.



1



20



0102



0160



0105

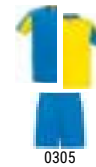

0305



3102



6055



22602



22255



22102

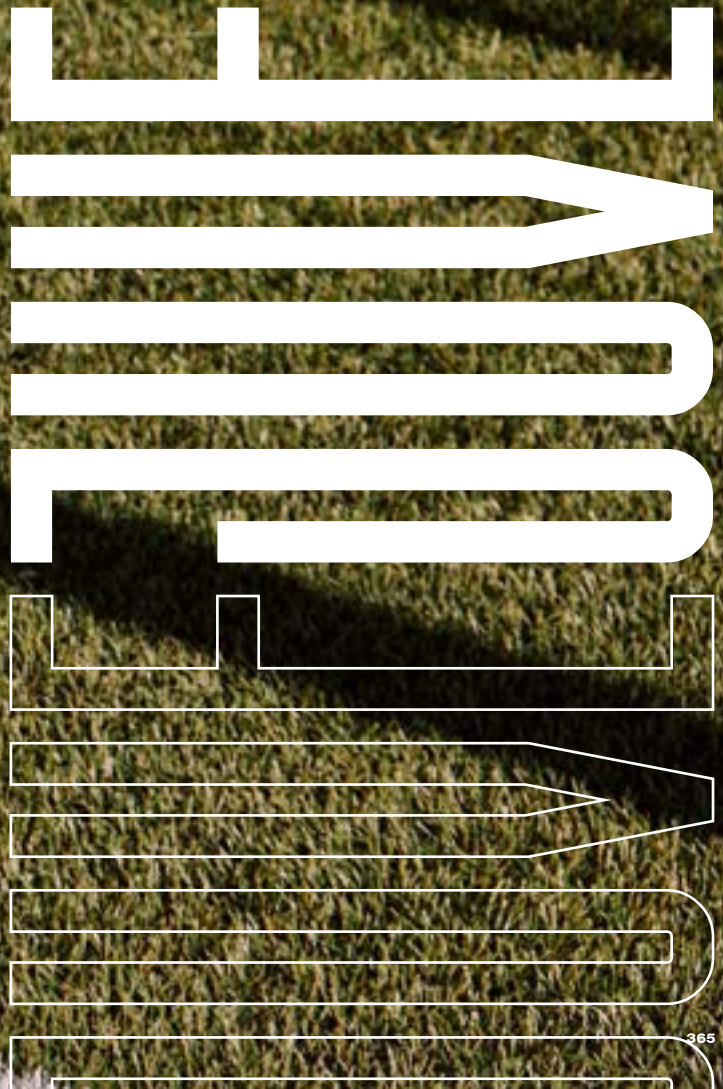



# TRUSSARDI



**0457 United** | S - 2XL | 4 - 16

**Echipament sportiv unisex alcătuit din două articole respirabile.**  
Tricou mânecă scurtă cu guler cu anchir în două culori. Bandă întărită pentru acoperirea cusăturilor la interior în contrast de culoare. Pantalon scurt în contrast de culoare cu tricoul, cu betelie elastică în talie și cu șnur interior reglabil.

100% poliester, 140 g/m<sup>2</sup>,

 1  20

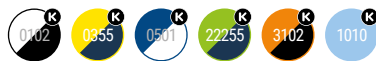







Woman: 22502 | Size L  
Kids: 229 pg





### 0452 Racing | S - 2XL | 4 - 16

Echipament sportiv unisex alcătuit din 3 unități respirabile. Două tricouri cu mânecă scurtă cu detalii bicolor. Pantaloni scurți în contrast de culoare cu tricoul, cu bandă elastică în talie și cu șnur interior reglabil de aceeași culoare.

100% poliester, 140 g/m<sup>2</sup>

1 20



# ROLY RACING





### 0551 Arsenal | M - 2XL | 8 - 16

Pantalón scurt de portar din material respirabil. Inserții laterale matlasate și bandă elastică în talie cu șnur interior reglabil.

100% poliester, 250 g/m<sup>2</sup>.

📄 1 📦 25



### 0552 Bayern | M - 2XL | 8 - 16

Pantaloni lungi de portar din material respirabil. Inserții laterale matlasate cu bandă elastică în talie cu șnur reglabil la interior. Pantalon con manșetă.

100% poliester, 250 g/m<sup>2</sup>.

📄 1 📦 25



### 0413 Porto | M - 2XL | 8 - 16

Tricou de portar cu mânecă lungă raglan. Material respirabil. Panouri laterale, pe interiorul mânecii și la guler, detalii în contrast de culoare. Cotiere matlasate.

100% poliester, 160 g/m<sup>2</sup>.

📄 1 📦 25

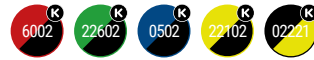

Man: 0502 | Size L  
Kids: 231 pg

# ROMA



**0417 Roma** | M - XL | 8 - 16

**Peto sportiv respirabil unisex.** Accesorii cusute din același material la manșete și în zona gâtului. Cusătură dublă pe tiv.

100% plasă din poliester, 90 g/m<sup>2</sup>

1 50

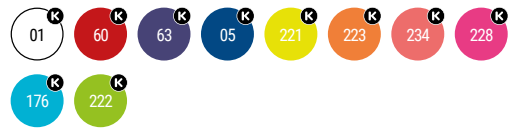

**0491 Soccer** | 31-34 | 35-40 | 41-46

**Jampiere elastice și respirabile.** Întăritură la vârf și la călcâi. Zonă elastică progresivă, adaptându-se la diferite măsuri.

Gambă: 100% poliester. Talpă: 80% poliester / 17% bumbac / 3% elastan.

10 100



*new*



Man: 228 | Size L  
Kids: 231 pg

ROLY COLLECTION







# ACCESSORIES COLLECTION

372 / 393





SWIMSUIT





## 6708 Balos | S - 2XL

Bermude pentru plajă cu detalii în contrast de culoare și două buzunare laterale. Bandă elastică în talie cu șnur reglabil decorativ și butoniere metalice în contrast de culoare. Pe lateral refleteți în contrast de culoare. Buzunar la spate cu butonieră pentru scurgerea apei. Slip interior.

100% poliester, 100 g/m<sup>2</sup>.

1

50



# ES PL BA BA



Man: 311 | Size L



**6716 Aqua** | S - 2XL | 4 - 16

Bermude pentru plajă cu două buzunare laterale. Bandă elastică în talie cu șnur reglabil. Buzunar la spate cu clapă și butonieră. Șlițuri laterale. Slip interior.

100% poliester, 100 g/m<sup>2</sup>.

1

50



# AQUA



Man: 55 | Size L

ROLY COLLECTION

377



19.12.53  
18.07.54





# CAPS

# PANEL



## 7008 Panel | ONE SIZE - KIDS

Șapcă tip sandwich în 6 clini în contrast de culoare. 6 găuri de ventilație brodate și țumbaruș în contrast de culoare. 6 cusături pe cozoroc. Bandă interioară pentru excesul de transpirație. Sistem de închidere cu arici.

100% bumbac, 260 g/m<sup>2</sup>.

📄 25 📦 200

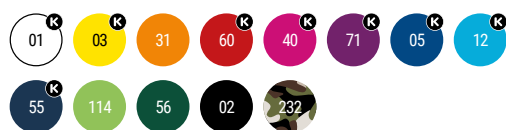

# ERIS



## 7019 Eris | ONE SIZE

Șapcă tip sandwich în 5 clini în contrast de culoare. 6 cusături pe cozoroc. Patru găuri de ventilație. Bandă interioară pentru excesul de transpirație. Sistem de închidere cu arici.

100% bumbac, 170 g/m<sup>2</sup>.

📄 25 📦 200



# URANUS



## 7041 Uranus | ONE SIZE - KIDS

Șapcă în 5 paneluri cu două găuri de ventilație. 4 cusături pe cozoroc. Bandă pentru excesul de transpirație. Sistem de închidere cu arici.

100% bumbac, 170 g/m<sup>2</sup>.

25

300



# BASICA



## 7000 Basica | ONE SIZE

Șapcă în 5 panouri. 2 găuri de ventilație brodate. 4 cusături pe cozoroc. Bandă interioară pentru excesul de transpirație. Sistem de închidere cu arici.

80% poliester/20% bumbac.

25

300





# TERRA



## 7012 Terra | ONE SIZE

Șapcă în 6 clini cu două butoniere metalice pe laterale. 6 cusături pe cozoroc. Interior cozoroc și bandă pentru excesul de transpirație în contrast de culoare. Sistem de închidere metalic la spate.

100% bumbac, 260 g/m<sup>2</sup>.

25 200



# MERCURY



## 7020 Mercury | ONE SIZE

Șapcă tehnică în 3 clini. Material respirabil ce se usucă cu ușurință. Sistem de închidere reglabil cu arici la spate.

90% poliester / 10% elastan, 140 g/m<sup>2</sup>.

25 200





**9009 Planet** | ONE SIZE

Căciulă tricotată cu margine intoită, special pentru broderie. 100% acrilic. Etichetă detașabilă.

100% acril. Greutate: 40 grame.

10 200



**2009 Nukka** | ONE SIZE

Fular tubular polar cu șnur elastic. Model rezistent la vânt. 100% poliester fleece 210 g/m<sup>2</sup>.

100% poliester, polar 210 g/m<sup>2</sup>.

10 100



**9004 Nanuk** | ONE SIZE

Eșarfă tubulară multifuncțională și croială dreaptă. 100% bumbac poliesteric cu atingere 130 g/m<sup>2</sup>.

100% poliester, tact bumbac, 130 g/m<sup>2</sup>.

25 500

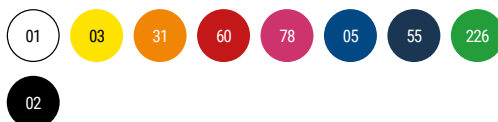





A young man with short, light-colored hair is sitting on a set of wide, light-colored stone steps. He is wearing a bright blue t-shirt, white pants, and black sneakers with white laces. He is looking upwards and to the left with a thoughtful expression. A dark grey or black backpack is resting on the step in front of him, and he has his hands on its top handle. The background shows a modern building with vertical architectural elements and a clear blue sky.

BACKPACKS



## 7138 Dodo

Rucsac multifuncțional din poliester 900D. Compartiment principal spațios, cu fermoar și elemente de fixare. Buzunare laterale. Partea din spate și bretelele sunt căptușite. Etichetă detașabilă.

200% poliester, material oxford, 900D, 220 g/m<sup>2</sup>.  
Mărime unică: 44 x 30 x 13 cm (deschis 60x30x13cm).  
24L.



## 7146 Chucao

Rucsac din poliester pentru laptop, cu design din țesătură. Curele de umăr, spate și mânăre căptușite. Compartiment dublu frontal și buzunare laterale. Etichetă detașabilă.

100% poliester, 400 g/m<sup>2</sup>.  
Mărime unică: 28 x 43 x 13 cm. 15L.



15

231

55

60



243

255

58



### 7124 Marabu

Rucsac clasic din poliester 900D cu compartimente spațioase. Partea din spate și bretelele sunt căptușite. Etichetă detașabilă.

100% poliester, 900D, 550 g/m<sup>2</sup>.  
Mărime unică: 30 x 40 x 18 cm. 20L.

1 20



### 7145 Teros

Rucsac clasic din poliester 300D cu design din țesătură. Buzunar frontal cu orificiu pentru cablu. Partea din spate și bretelele sunt căptușite. Detalii în negru. Etichetă detașabilă.

100% poliester 300D, 400 g/m<sup>2</sup>.  
Mărime unică: 30 x 40 x 12 cm. 14L.

1 20



### 7157 Zorzal

Geantă sport cu șnur cu design simplu pentru o personalizare ușoară. Bretele asortate late. Buzunar interior cu fermoar. 100% poliester 600D. 150 g/mp.

100% Poliester 600D. 150 g/m<sup>2</sup>  
Mărime unică: 35,5 X 42,5 cm

10 200







### 7115 Falco

Rucsac bicolor din poliester 900D cu buzunar căptușit pentru încălțăminte. Buzunar principal cu cheiță dublă și buzunar frontal exterior. Capacitate 30 L.

100% poliester 900D, 420 g/m<sup>2</sup>.

1 10



60 05 55 02



### 7120 Columba

Rucsac din poliester 900D cu buzunar frontal pentru încălțăminte. Compartiment frontal cu cheiță dublă și buzunar frontal exterior. Capacitate 38 L.

100% poliester 900D, 420 g/m<sup>2</sup>.

1 10



60 05 55 02



### 7121 Canary

Geantă sport cu mâner dublu de mână și mâner extensibil pentru umăr. Buzunar principal cu cheiță dublă. Buzunar pentru încălțăminte cu compartiment detașabil. Anti umezeală. Bază cu piciorușe. Se curăță ușor. Capacitate 53 L.

100% poliester 600D, 330 g/m<sup>2</sup>.

1 10



60 05 55 02



FULL EQUIP



### 7551 Zenith

180  
g/m<sup>2</sup>

Sacoșă de cumpărături 100% bumbac 180 g/m<sup>2</sup>, cusută. Cu mânere practice și întărite, cu lungimea de 70cm.

37 x 41 cm

50

150

### 7601 Hill

140  
g/m<sup>2</sup>

Sacoșă de cumpărături din bumbac 100% de 140 g/m<sup>2</sup> cu mânere lungi de 70 cm.

37 x 41 cm

20

200



### 7167 Greta

300  
g/m<sup>2</sup>

Geantă din bumbac organic 100% de 300 g/m<sup>2</sup> cu mânere lungi de 70 cm.

40 x 40 cm

10

100

### 7168 Kensal

280  
g/m<sup>2</sup>

Geantă din bumbac organic 100% de 280 g/m<sup>2</sup> cu îmbinare și mânere practice lungi de 70 cm.

38 x 42 x 9 cm

10

100



Algodón 100%

### 7137 Mirlo

140  
g/m<sup>2</sup>

Geantă din bumbac 100% de 140 g/m<sup>2</sup> cu șnururi groase de 8 mm. Etichete detașabile.

34 x 42 cm

10

200







ACCESSORIES



### 9001 Crossfitter | ONE SIZE

Banda tehnică respirabilă de running. Material dublu din poliester pentru personalizare.

100% poliester, 140 g/m<sup>2</sup>.

10 300



### 7118 Marathon | ONE SIZE

Curea pentru running cu buzunar extensibil. Material elastic. Fermoar reflectorizant și butonieră pentru ieșire cabluri. Bandă reglabilă.

88% poliester și 12% elastan.

10 200





### 7100 Orly | 38x68cm - 60x145cm

**Prosoape de baie și de plajă.** Cusut pe margini în zig-zag cu filament de poliester cu 3 fire de aceeași nuanță, cu excepția culorii plumb închis (ref. 46) la care cusătura de pe margine este de culoare galben fluorescent (ref. 221). Bandă elastică pentru împachetare.

80% poliester / 20% poliamida, 280 g/m<sup>2</sup>.

10

50

- 01
- 60
- 05
- 55
- 226
- 46



### 7119 Cork | 70x120cm

**Prosop multisport de microfibră.** Lejer, compact și ușor de transportat. Cusut pe margini în zig-zag cu filament de poliester cu 3 fire de aceeași nuanță. Se usucă cu ușurință. Bandă elastică pentru împachetare.

90% poliester / 10% poliamida, 190 g/m<sup>2</sup>

10

100

- 01
- 78
- 05
- 28
- 46
- 02

### 0381 Kalox | 36/39 - 43/46

**Șosete până la mijlocul gambei pentru sublimare.** Călcâiul și degetele de la picioare în culoare neagră. Țesătură din bumbac.

94% poliester 6% spandex

5

250

- 01



SUBLIMATION





SEASON // 24

**INDEX**

ROLY COLLECTION

# INDEX

394 / 408



### ISO 9001: 2015

Is a globally recognized standard for quality management. It helps organizations of all sizes and sectors to improve their performance, meet customer expectations and demonstrate their commitment to quality. Its requirements define how to establish, implement, maintain, and continually improve a quality management system (QMS).



### ISO 14001: 2015

Helps an organization achieve the intended outcomes of its environmental management system, which provide value for the environment, the organization itself and interested parties. Consistent with the organization's environmental policy



### ISO 45001: 2018

Specifies requirements for an occupational health and safety (OH&S) management system, and gives guidance for its use, to enable organizations to provide safe and healthy workplaces by preventing work-related injury and ill health, as well as by proactively improving its OH&S performance.



### ISO 28000: 2007

Specifies the requirements for a security management system, including those aspects critical to security assurance of the supply chain. Security management is linked to many other aspects of business management. Aspects include all activities controlled or influenced by organizations that impact on supply chain security. These other aspects should be considered directly, where and when they have an impact on security management, including transporting these goods along the supply chain.



### GOTS

The Global Organic Textile Standard (GOTS) is the worldwide leading textile processing standard for organic fibres, including ecological and social criteria, backed up by independent third-party certification of the entire textile supply chain.



### OCS 100

OCS certification applies to all supply chain sites of organically grown content: first processor, manufacturing, packaging and labeling, storage, handling, and shipping through the seller in the last business-to-business transaction. OCS 100 product may have a minimum of 95% and a maximum of 100% certified content.



### OCS BLENDED

OCS certification applies to all supply chain sites of organically grown content: first processor, manufacturing, packaging and labeling, storage, handling, and shipping through the seller in the last business-to-business transaction. OCS Blended product may have a minimum of 5% and a maximum of 94% certified content.



### GRS

Standard that sets requirements for third-party certification of Recycled Content, chain of custody, social and environmental practices, and chemical restrictions.



### AEO

As an "Authorized Economic Operator", Roly is certified as a reliable importing and exporting company for customs authorities throughout the world, which facilitates the transit of the goods we commercialize.



### OEKO-TEX

Most Roly products have this certificate that guarantees their commitment to all environmental requirements during the manufacturing process and that the fabrics, their dyes and any component of the garment, do not contain harmful or dangerous substances.



### ILO

All factories which manufacture our products observe the requirements of Geneva Convention of November 1973 n° 138, which regulates the minimum age for employing minors.



### FAIRTRADE

Fairtrade achieves this by rallying a global community of millions – farmers and workers, supply chain partners, brands, retailers, shoppers, schools, government – to pay fair prices and uphold fair production standards and practices.



### PEFC

Roly is a member of PEFC, a program that promotes the sustainable management of forests to achieve a social, economic and environmental balance, which is why the paper used in this catalogue, and of most of the material printed by the company, is obtained from wood from sustainable forests.



### REACH

REACH is the new European Union legislation applying to chemical substances, and its aim is to improve the protection of human health and environment from the risks arising from the use of chemicals.



### VEGAN

We comply with PETA Approved Vegan Certificate. That means that our products are free of animal cruelty. We guarantee that neither our products nor our manufacturing procedures involve animal abuse, animal tissues or animal tests



### TAPA

The Transported Asset Protection Association prevents transportation crimes, cargo theft and loss of goods in the supply chain.



### SMETA 4 PILLARS

Audit that covers the Labor and Healthy & Safety standards of the 4-pillar audit, as well as Environmental Assessment and Business Ethics.



### SEDEX

Sedex is a global technology company that specialises in data, insights and professional services to empower supply chain sustainability. Environmental management system. Provide safe and healthy workplaces by preventing work-related injury and ill health, by proactively improving.



### SA 8000

With the international SA8000 certification standard, we develop, maintain and apply socially acceptable practices in the workplace.



### WCA

The Workplace Conditions Assessment (WCA) programme seeks to improve the working conditions efficiently and in accordance with widely accepted industry standards and best practices.

INDEX

CERTIFICATES









## INDEX

# ICONOGRAPHY



### NEW PRODUCT

This item is new in the catalogue.



### NEW COLOUR

This icon indicates that the article is presented in a new colour in this catalogue.



### NEW SIZE

Item with a new size in this catalogue. Indicates also which item it is.



### CARTONS

Number of units in the box.



### PACK

Number of units in the pack.



### REMOVABLE LABEL

This label can be removed without unpicking the covered seams.



### ADHESIVE LABEL

Vinyl label that can stick and peel off easily during the marking process.



### DUO CONCEPT

This article has its equivalent for the other gender.



### UNISEX

Model suitable for both men and women.



### OPTIONAL POCKET

Includes an optional pocket to be added in the garment.



### WINDPROOF

Fabric treatment that prevents the wind trespassing to the garment.



### WATER RESISTANT

Special treatment that minimizes the erosive effect of water on the fabric of the garment.



### BREATHABLE TECHNICAL FABRIC

Fabrics with breathability and comfort features specific for sports activities.



### WATERPROOF

Fabric prepared to repel water, preventing it from trespassing to the garment.



### CONTROL DRY

Breathable fabric that allows a quick drying.



### ORGANIC FABRIC

Fabric made of 100% organic cotton.



### ANTIBACTERIAL

Fabric with antibacterial treatment.



### STRECH FABRIC

Fabric with elastane.



### SET

Set of several pieces.



# ALPHABETICAL INDEX BY MODELS

ADELAIDA	0459	325
ADELPHO	1174	328, 236
ADELPHO WOMAN	1175	328
AGIA	0398	321, 235
AIDA	6656	291, 223
AKITA	6534	78, 199
ALASKA	1106	173
ANDRE	0350	286, 223
ANDY	0356	311
ANETO	1109	128
ANGELO	5088	353, 244
ANNAPURNA	1104	118
ANNAPURNA WOMAN	1111	118
ANTARTIDA	6432	156, 210
ANTARTIDA WOMAN	6433	156
AQUA	6716	377, 246
ARGOS	0460	330, 237
ARLAS	1122	23
ARSENAL	0551	370, 231
ARTIC	6412	142, 211
ARTIC WOMAN	6413	142
ASSEN	0201	277
ATHENAS	0339	340, 240
ATOMIC 150	6424	57
AUSTIN	6654	279, 221
AUSTIN WOMAN	6649	279
AUSTRAL	6632	93
AVUS	6658	290
BABY	6564	193
BABY L/S	7203	193
BADET	1058	124, 207
BAHRAIN	0407	267, 217
BAHRAIN WOMAN	0408	267
BALI	6597	74
BALOS	6708	376
BARUC	1182	19
BASEL	6666	20
BASICA	7000	381
BATIAN	1071	32, 114
BAYERN	0552	370, 231
BAYLOR	8324	252
BEAGLE	6554	59, 196
BELICE	6532	76
BELLAGIO	1099	148
BENOIT	9125	246
BETIS	0419	307
BETTER	0458	348, 238
BEVERLY	9145	183
BEVERLY WOMAN	9146	183
BILES	8300	250
BOCA	0346	363, 226
BONATI	9110	333
BOWIE	0395	102

BOX	1090	316
BRACO	6550	62, 197
BREDA	6698	27, 67, 195
BREDA WOMAN	6699	27, 67
BRENDA	6535	80, 200
BRISTOL	0406	325
BROCK	8415	180
BROCK WOMAN	8416	180
BUGATTI	6399	276, 222
BURU	0397	20
CALCIO	0484	308, 233
CAMIMERA	0450	262, 216
CANARY	7121	388
CAPRI	6683	60
CAPUCHA	1087	121, 206
CARLA	0317	316, 234
CAROLINA	6517	80
CARPE	5009	104
CARPE CHILD	5008	205
CELTIC	0553	311, 232
CENTAURO PREMIUM	6607	101
CERLER	0461	326
CHUCAO	7146	386
CIES	6643	75
CIRENE	0399	320
CLASICA	1070	112, 206
COLUMBA	7120	388
CORIA	8419	331, 237
CORK	7119	393
CRETA	6410	341, 241
CROSSFITTER	9001	392
DAYTONA	0420	262, 216
DETROIT	6652	274, 220
DODO	7138	386
DOGO PREMIUM	6502	62, 197
DOMINICA	6687	75
DORTMUND	6688	308, 233
DUMMY	9000	192
ELBRUS	1103	129
EPIRO	1115	342, 239
ERIS	7019	380
ESCOCIA	5074	175
ESPARTA	0338	343, 240
ESTRELLA L/S	6635	107, 204
ESTRELLA WOMAN L/S	6636	107
EUROPA	5077	171, 214
EUROPA WOMAN	5078	171
EVANS	6402	338, 241
EVEREST	5064	133
EVERTON	6651	312
EXTREME	1217	85, 201
EXTREME WOMAN	1218	85
FALCO	7115	388

FINLAND	5094	163
FINLAND WOMAN	5095	163
FOX	6660	68
FOX WOMAN	6661	68
FUJI	1105	132
GALES	6700	48, 318
GLASGOW	5050	355
GLASGOW WOMAN	5051	355
GOLDEN	6690	28, 64, 194
GOLDEN WOMAN	6696	28, 64
GRETA	7167	389
GUADALUPE	6647	74
HAWAII	6692	79
HILL	7601	389
HILTON	9107	184
HIMALAYA	1095	138, 211
HIMALAYA WOMAN	1096	138
HONEY	7200	192
HONEY L/S	7202	192
HUSKY	6689	71
HUSKY WOMAN	6691	71
ICARIA WOMAN	6695	323
IMOLA	0427	39, 269, 218
IMOLA WOMANN	0428	39, 269
IMPERIUM	6641	100
INDIANAPOLIS	6650	274, 222
IRIA	1181	18
ISLAND	5200	174
JADA	6667	23
JAMAICA	6627	59, 196
JANNU	6684	288
JOPLIN	6556	14
JUVE	0525	365, 228
KALOX	0381	393, 247
KEMI	1118	16
KENSAL	7168	389
LANUS	6655	314
LARISA	1170	186
LAZIO	0418	311, 233
LEIRE	0405	321, 235
LEVI	1180	16
LUCIANE	1195	141
LUCIANE WOMAN	1196	141
MAKALU	5079	161
MANASLU	1119	18
MARABU	7124	387
MARATHON	7118	392
MARC	8335	255
MEGOS	8310	254
MELBOURNE	1113	350
MELBOURNE WOMAN	1114	350
MERCURY	7020	382
MINSK	1120	168

MIRLO	7137	389
MONACO	6401	270
MONTBLANC	6421	130, 208
MONTECARLO	0425	264, 219
MONTECARLO L/S	0415	349, 224
MONTECARLO WOMAN	0423	264
MONTMELO	0421	297
MONTREAL	6629	103
MONZHA	0404	298, 225
MONZHA WOMAN	0410	298
MURRAY	0306	47, 305
NANUK	9004	383
NARA	6536	83
NATION	6640	103
NEAPOLIS	0521	342, 239
NEBRASKA	6436	155, 210
NEBRASKA WOMAN	6437	154
NELLY	0322	314, 234
NEPAL	5080	357, 242
NEVADA	1199	148
NEW ASTUN	1173	326, 236
NORTON	6701	48, 318
NORWAY	5090	164, 213
NORWAY SPORT	5097	357, 242
NORWAY WOMAN	5091	164
NUKKA	2009	383
ORLY	7100	393
OSLO	5092	151, 212
OSLO WOMAN	5093	151
OWENS	8315	251
PANEL	7008	380, 247
PATROL	9109	333
PATTY	0321	314
PEGASO PREMIUM	6609	98, 203
PEGASO PREMIUM WOMAN	6644	98
PLANET	9009	383
PLAYER	0453	308, 233
POINTER	1204	86
POINTER CHILD	1205	201
PORTO	0413	370, 231
PRIME	0365	348, 238
PRINCE	6617	31, 95
PRINCE WOMAN	6618	31, 95
QUEBEC	6438	149
RACING	0452	369, 229
REINE	5076	152
RINGO	9005	188
RITZ	9106	184
ROMA	0417	371, 230
RUDOLPH	6435	159
SAKHIR	6662	293
SAMOYEDO	6503	77
SEBRING	6665	44, 293

SEPANG	0416	282
SERENA	0307	47, 305
SHANGHAI	6595	273, 220
SHANGHAI L/S	6670	349
SHANGHAI WOMAN	6648	272
SHIBA	1219	87
SHURA	0394	291
SIBERIA	6428	159
SITKA	5201	176
SITKA WOMAN	5202	176
SLAM	0304	37, 285
SLAM WOMAN	0305	37, 285
SOCCER	0491	371, 230
SOCHI	0426	41, 271
SPIRO	0449	307
SPORT	6705	307, 232
STAFFORD	6681	60, 198
STAR	6638	96, 202
STAR WOMAN	6634	96
SUBLIMA	7129	79, 199
SURGUT	5085	169
TALLIN	5075	167, 243
TAMIL	0402	42, 294, 225
TAMIL WOMAN	0409	42, 294
TECKEL	6523	73
TELENO	1117	116
TEROS	7145	387
TERRA	7012	382
TERRIER	0396	72
TEXAS	6545	83, 200
TOKYO	0424	282
TYLER	6612	15
ULAN	6439	129, 209
UNITED	0457	366, 227
URANUS	7041	381, 247
URBAN	1067	122, 207
URBAN WOMAN	1068	122
UTAH	1107	160
VELETA	6425	130
VEZA	6562	12
VEZA WOMAN	6563	13
VICTORIA	6646	76
VINSON	1074	35, 127
WOODS	8330	253
YUKON	1108	172
ZAIR	1121	19
ZENITH	7551	389
ZOLDER	6653	280, 221
ZOLDER WOMAN	6663	280
ZORZAL	7157	387

# REFERENCE

# INDEX

<b>0201</b>	ASSEN	277
<b>0304</b>	SLAM	37, 285
<b>0305</b>	SLAM WOMAN	37, 285
<b>0306</b>	MURRAY	47, 305
<b>0307</b>	SERENA	47, 305
<b>0317</b>	CARLA	316, 234
<b>0321</b>	PATTY	314
<b>0322</b>	NELLY	314, 234
<b>0338</b>	ESPARTA	343, 240
<b>0339</b>	ATHENAS	340, 240
<b>0346</b>	BOCA	363, 226
<b>0350</b>	ANDRE	286, 223
<b>0356</b>	ANDY	311
<b>0365</b>	PRIME	348, 238
<b>0381</b>	KALOX	393, 247
<b>0394</b>	SHURA	291
<b>0395</b>	BOWIE	102
<b>0396</b>	TERRIER	72
<b>0397</b>	BURU	20
<b>0398</b>	AGIA	321, 235
<b>0399</b>	CIRENE	320
<b>0402</b>	TAMIL	42, 294, 225
<b>0404</b>	MONZHA	298, 225
<b>0405</b>	LEIRE	321, 235
<b>0406</b>	BRISTOL	325
<b>0407</b>	BAHRAIN	267, 217
<b>0408</b>	BAHRAIN WOMAN	267
<b>0409</b>	TAMIL WOMAN	42, 294
<b>0410</b>	MONZHA WOMAN	298
<b>0413</b>	PORTO	370, 231
<b>0415</b>	MONTECARLO L/S	349, 224
<b>0416</b>	SEPANG	282
<b>0417</b>	ROMA	371, 230
<b>0418</b>	LAZIO	311, 233
<b>0419</b>	BETIS	307
<b>0420</b>	DAYTONA	262, 216
<b>0421</b>	MONTMELO	297
<b>0423</b>	MONTECARLO WOMAN	264
<b>0424</b>	TOKYO	282
<b>0425</b>	MONTECARLO	264, 219
<b>0426</b>	SOCHI	41, 271
<b>0427</b>	IMOLA	39, 269, 218
<b>0428</b>	IMOLA WOMANN	39, 269
<b>0449</b>	SPIRO	307
<b>0450</b>	CAMIMERA	262, 216
<b>0452</b>	RACING	369, 229
<b>0453</b>	PLAYER	308, 233
<b>0457</b>	UNITED	366, 227
<b>0458</b>	BETTER	348, 238
<b>0459</b>	ADELAIDA	325
<b>0460</b>	ARGOS	330, 237
<b>0461</b>	CERLER	326
<b>0484</b>	CALCIO	308, 233

<b>0491</b>	SOCCER	371, 230
<b>0521</b>	NEAPOLIS	342, 239
<b>0525</b>	JUVE	365, 228
<b>0551</b>	ARSENAL	370, 231
<b>0552</b>	BAYERN	370, 231
<b>0553</b>	CELTIC	311, 232
<b>1058</b>	BADET	124, 207
<b>1067</b>	URBAN	122, 207
<b>1068</b>	URBAN WOMAN	122
<b>1070</b>	CLASICA	112, 206
<b>1071</b>	BATIAN	32, 114
<b>1074</b>	VINSON	35, 127
<b>1087</b>	CAPUCHA	121, 206
<b>1090</b>	BOX	316
<b>1095</b>	HIMALAYA	138, 211
<b>1096</b>	HIMALAYA WOMAN	138
<b>1099</b>	BELLAGIO	148
<b>1103</b>	ELBRUS	129
<b>1104</b>	ANNAPURNA	118
<b>1105</b>	FUJI	132
<b>1106</b>	ALASKA	173
<b>1107</b>	UTAH	160
<b>1108</b>	YUKON	172
<b>1109</b>	ANETO	128
<b>1111</b>	ANNAPURNA WOMAN	118
<b>1113</b>	MELBOURNE	350
<b>1114</b>	MELBOURNE WOMAN	350
<b>1115</b>	EPIRO	342, 239
<b>1117</b>	TELENO	116
<b>1118</b>	KEMI	16
<b>1119</b>	MANASLU	18
<b>1120</b>	MINSK	168
<b>1121</b>	ZAIR	19
<b>1122</b>	ARLAS	23
<b>1170</b>	LARISA	186
<b>1173</b>	NEW ASTUN	326, 236
<b>1174</b>	ADELPHO	328, 236
<b>1175</b>	ADELPHO WOMAN	328
<b>1180</b>	LEVI	16
<b>1181</b>	IRIA	18
<b>1182</b>	BARUC	19
<b>1195</b>	LUCIANE	141
<b>1196</b>	LUCIANE WOMAN	141
<b>1199</b>	NEVADA	148
<b>1204</b>	POINTER	86
<b>1205</b>	POINTER CHILD	201
<b>1217</b>	EXTREME	85, 201
<b>1218</b>	EXTREME WOMAN	85
<b>1219</b>	SHIBA	87
<b>2009</b>	NUKKA	383
<b>5008</b>	CARPE CHILD	205
<b>5009</b>	CARPE	104
<b>5050</b>	GLASGOW	355



5051	GLASGOW WOMAN	355
5064	EVEREST	133
5074	ESCOCIA	175
5075	TALLIN	167, 243
5076	REINE	152
5077	EUROPA	171, 214
5078	EUROPA WOMAN	171
5079	MAKALU	161
5080	NEPAL	357, 242
5085	SURGUT	169
5088	ANGELO	353, 244
5090	NORWAY	164, 213
5091	NORWAY WOMAN	164
5092	OSLO	151, 212
5093	OSLO WOMAN	151
5094	FINLAND	163
5095	FINLAND WOMAN	163
5097	NORWAY SPORT	357, 242
5200	ISLAND	174
5201	SITKA	176
5202	SITKA WOMAN	176
6399	BUGATTI	276, 222
6401	MONACO	270
6402	EVANS	338, 241
6410	CRETA	341, 241
6412	ARTIC	142, 211
6413	ARTIC WOMAN	142
6421	MONTBLANC	130, 208
6424	ATOMIC 150	57
6425	VELETA	130
6428	SIBERIA	159
6432	ANTARTIDA	156, 210
6433	ANTARTIDA WOMAN	156
6435	RUDOLPH	159
6436	NEBRASKA	155, 210
6437	NEBRASKA WOMAN	154
6438	QUEBEC	149
6439	ULAN	129, 209
6502	DOGO PREMIUM	62, 197
6503	SAMOYEDO	77
6517	CAROLINA	80
6523	TECKEL	73
6532	BELICE	76
6534	AKITA	78, 199
6535	BRENDA	80, 200
6536	NARA	83
6545	TEXAS	83, 200
6550	BRACO	62, 197
6554	BEAGLE	59, 196
6556	JOPLIN	14
6562	VEZA	12
6563	VEZA WOMAN	13
6564	BABY	193

6595	SHANGHAI	273, 220
6597	BALI	74
6607	CENTAURO PREMIUM	101
6609	PEGASO PREMIUM	98, 203
6612	TYLER	15
6617	PRINCE	31, 95
6618	PRINCE WOMAN	31, 95
6627	JAMAICA	59, 196
6629	MONTREAL	103
6632	AUSTRAL	93
6634	STAR WOMAN	96
6635	ESTRELLA L/S	107, 204
6636	ESTRELLA WOMAN L/S	107
6638	STAR	96, 202
6640	NATION	103
6641	IMPERIUM	100
6643	CIES	75
6644	PEGASO PREMIUM WOMAN	98
6646	VICTORIA	76
6647	GUADALUPE	74
6648	SHANGHAI WOMAN	272
6649	AUSTIN WOMAN	279
6650	INDIANAPOLIS	274, 222
6651	EVERTON	312
6652	DETROIT	274, 220
6653	ZOLDER	280, 221
6654	AUSTIN	279, 221
6655	LANUS	314
6656	AIDA	291, 223
6658	AVUS	290
6660	FOX	68
6661	FOX WOMAN	68
6662	SAKHIR	293
6663	ZOLDER WOMAN	280
6665	SEBRING	44, 293
6666	BASEL	20
6667	JADA	23
6670	SHANGHAI L/S	349
6681	STAFFORD	60, 198
6683	CAPRI	60
6684	JANNU	288
6687	DOMINICA	75
6688	DORTMUND	308, 233
6689	HUSKY	71
6690	GOLDEN	28, 64, 194
6691	HUSKY WOMAN	71
6692	HAWAII	79
6695	ICARIA WOMAN	323
6696	GOLDEN WOMAN	28, 64
6698	BREDA	27, 67, 195
6699	BREDA WOMAN	27, 67
6700	GALES	48, 318
6701	NORTON	48, 318

6705	SPORT	307, 232
6708	BALOS	376
6716	AQUA	377, 246
7000	BASICA	381
7008	PANEL	380, 247
7012	TERRA	382
7019	ERIS	380
7020	MERCURY	382
7041	URANUS	381, 247
7100	ORLY	393
7115	FALCO	388
7118	MARATHON	392
7119	CORK	393
7120	COLUMBA	388
7121	CANARY	388
7124	MARABU	387
7129	SUBLIMA	79, 199
7137	MIRLO	389
7138	DODO	386
7145	TEROS	387
7146	CHUCAO	386
7157	ZORZAL	387
7167	GRETA	389
7168	KENSAL	389
7200	HONEY	192
7202	HONEY L/S	192
7203	BABY L/S	193
7551	ZENITH	389
7601	HILL	389
8300	BILES	250
8310	MEGOS	254
8315	OWENS	251
8324	BAYLOR	252
8330	WOODS	253
8335	MARC	255
8415	BROCK	180
8416	BROCK WOMAN	180
8419	CORIA	331, 237
9000	DUMMY	192
9001	CROSSFITTER	392
9004	NANUK	383
9005	RINGO	188
9009	PLANET	383
9106	RITZ	184
9107	HILTON	184
9109	PATROL	333
9110	BONATI	333
9125	BENOIT	246
9145	BEVERLY	183
9146	BEVERLY WOMAN	183

# COLOUR CHART



## FLÚOR

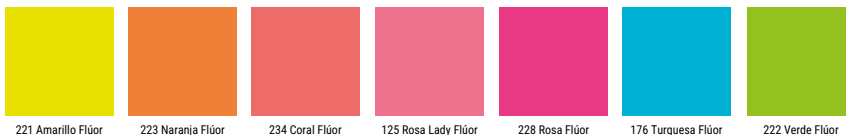

## VIGORÉ

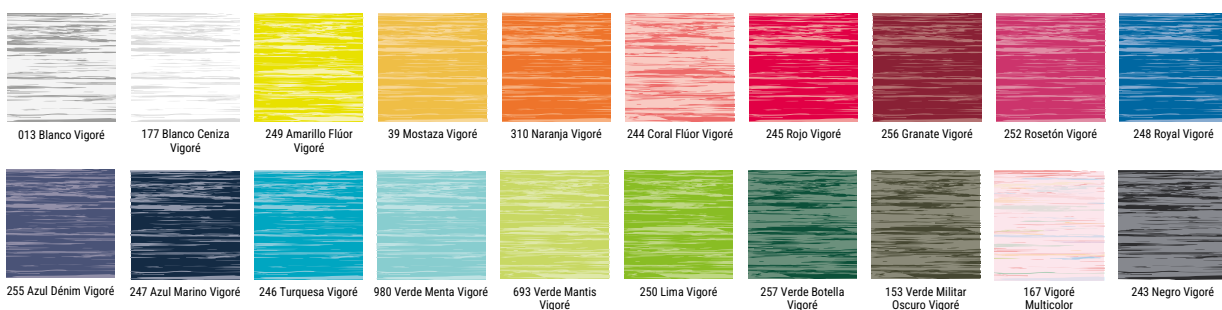

## PRINTS

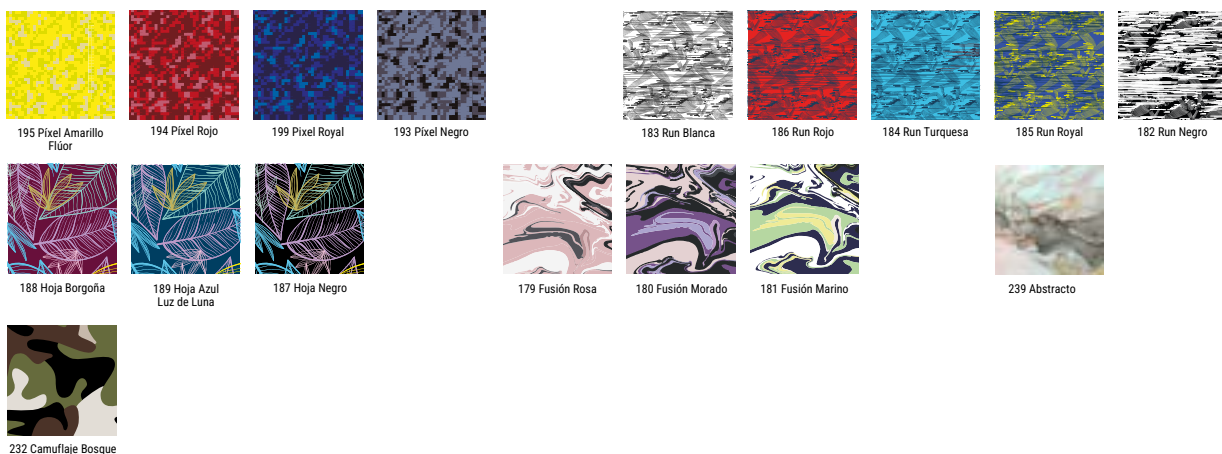

Los colores recogidos en este catálogo reproducen de forma aproximada y lo más fiel posible los colores de nuestros productos, con las limitaciones propias de la impresión en papel de colores de productos textiles. Además, debido al trabajo continuo en mejora de los productos y renovaciones de stock de los mismos, pueden sufrir cambios o modificaciones que no estén reflejados en este documento. No se aceptarán reclamaciones basadas en los colores que se muestran en este catálogo. ROLY se reserva el derecho a cambiar sin previo aviso los colores de los productos respecto de los indicados en el presente catálogo.















Metro

Nuevos Ministerios

ías Herrero











**ROLY**

[www.roly.es](http://www.roly.es)